

# Demande de Permis de construire

## Projet : Nouan-le-Fuzelier

**Demandeur : Akuo Western Europe and Overseas**

**Construction d'une centrale agrivoltaïque**

SARL Gardera / Pastre  
Atelier d'architecture  
Paris / Biarritz  
142, rue Fg St Denis / 75010 Paris  
3b, rue Pringle / 64200 Biarritz  
www.gardera-pastre.com  
info@gardera-pastre.com  
01 44 62 22 91  
05 59 24 37 99  
TVA intra / FR 67 194 847 165  
SIRET : 494 642 465 000 35



PAGE DE GARDE

Nom du projet : Nouan-le-Fuzelier

Auteur : SNAN

Date : 05/04/2023

Echelle : NA

Feuille : /

## Pièces constitutives du dossier de demande de permis de construire :

- PC1 : Plan de situation du terrain
- PC2 : Plan de masse des constructions
- PC3 : Plan en coupe du terrain
- PC4 : Une notice décrivant le terrain et présentant le projet
- PC5 : Plan des façades et des toitures
- PC6 : Insertion paysagère du projet
- PC7 : Photographie situant le projet dans l'environnement proche
- PC8 : Photographie situant le projet dans l'environnement lointain
- PC11 : Etude d'impact environnemental
- PC11-2 : Dossier d'évaluation des incidences Natura 2000
- PC24 : Demande d'autorisation de défrichement

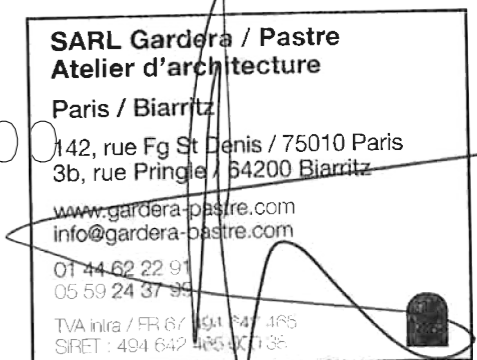

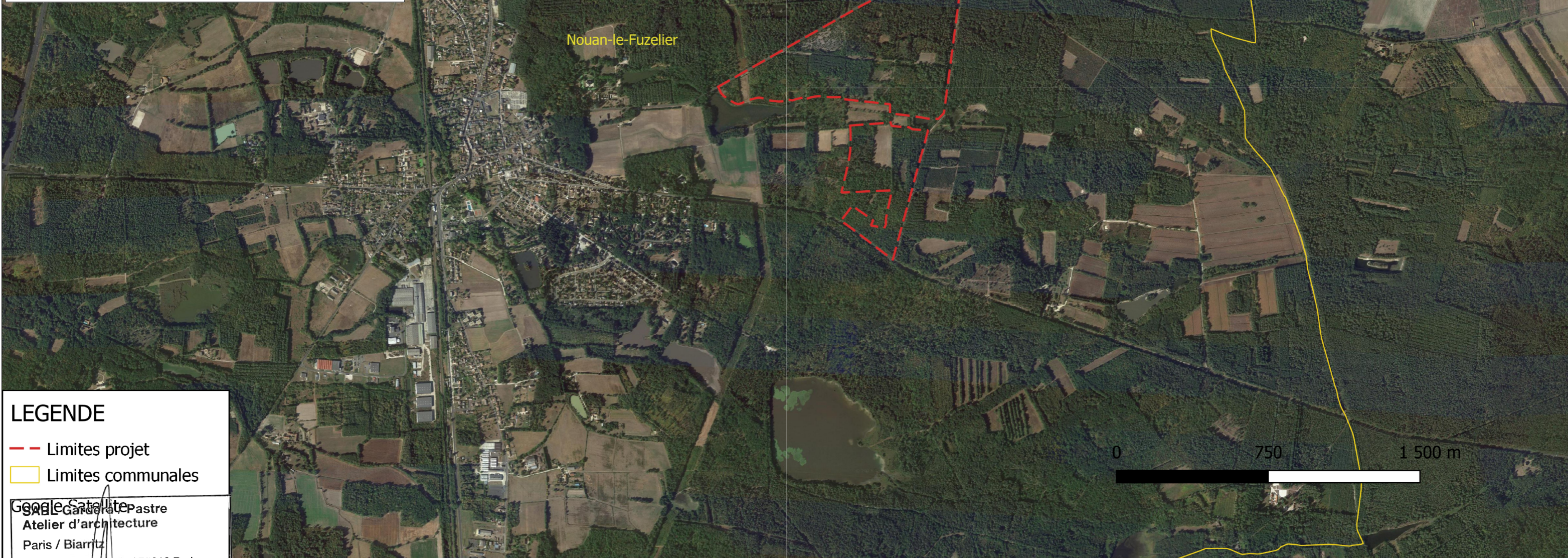

**LEGENDE**

- Limites projet
- Limites communales

Google Satellite  
**Gardera-Pastre**  
 Atelier d'architecture  
 Paris / Biarritz  
 142, rue Fg St Denis / 75010 Paris  
 3b, rue Pringle / 64200 Biarritz  
 www.gardera-pastre.com  
 info@gardera-pastre.com  
 01 44 62 22 00  
 05 59 24 37 95  
 TVA intra / FR 67  
 SIRET : 494 642 40 000 0



# PC1A : PLAN DE SITUATION DU TERRAIN

Nom du projet : Nouan-le-Fuzelier	
Auteur : SNAN	Date : 05/04/2023
Echelle : NA	Feuille : 2/32

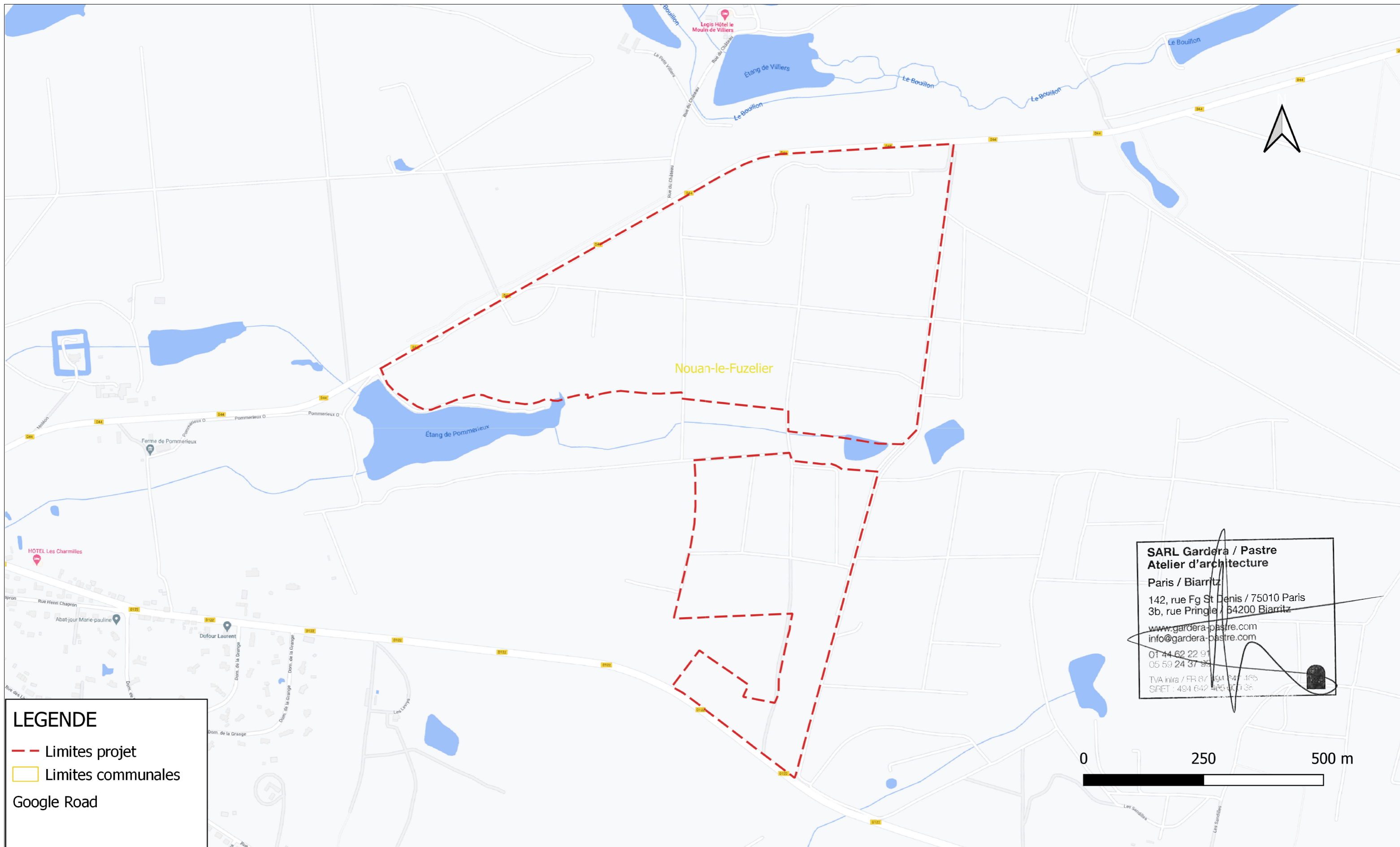

**LEGENDE**

- Limites projet
- Limites communales
- Google Road

**SARL Gardera / Pastre**  
**Atelier d'architecture**  
 Paris / Biarritz  
 142, rue Fg St Denis / 75010 Paris  
 3b, rue Pringle / 64200 Biarritz  
[www.gardera-pastre.com](http://www.gardera-pastre.com)  
[info@gardera-pastre.com](mailto:info@gardera-pastre.com)  
 01 44 62 22 91  
 05 59 24 37 95  
 TVA intra / FR 67 1891 847 485  
 SIRET : 494 642 485 400 36

0 250 500 m



# PC1B : PLAN DE SITUATION DU TERRAIN

Nom du projet : Nouan-le-Fuzelier

Auteur : SNAN

Date : 05/04/2023

Echelle : NA

Feuille : 3/32