PRÉFET
DE LOIR-ET-CHER
Liberté
Égalité
Fraternité

Documents d'urbanisme au 08 janvier 2024 en Loir-et-Cher

Aménagement et Urbanisme

Légende

Documents d'urbanisme

- PLUi
- PLU
- CC
- PLUi en cours d'élaboration

- POS Caducs

- Limites du département
- Limites des EPCI
- Limites des communes
- Communes nouvelles

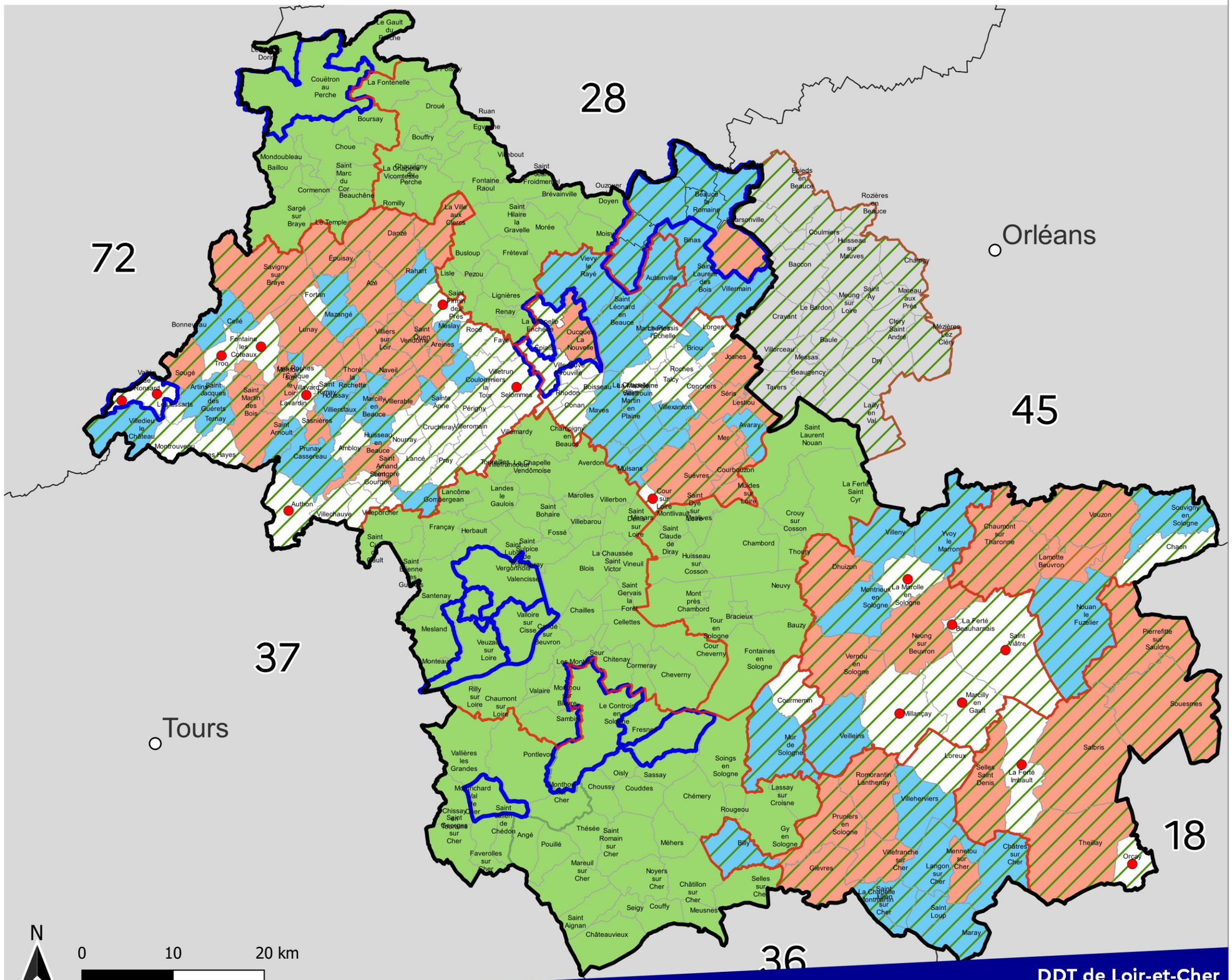

DDT41 SAT - janvier 2024
©IGN BDCARTO
Document : DocumentsUrbanisme.qgz

DDT de Loir-et-Cher
Service Accompagnement des Territoires