

# Recensement 2014 - Déplacements domicile - travail (taux et flux)

selon le secteur d'activité ou la catégorie socioprofessionnelle

Remarque : Les données sur le déplacement domicile-travail sont issues du sondage, les résultats sont donc à interpréter avec prudence.

## 20000800-CC Coeur de Sologne ( zonage : Epci\_2017 )

Déplacements selon la catégorie socioprofessionnelle unité géographique : commune	Agric exploit		Artis, commerc, chefs ent		Cadres, prof intellec sup		Employés		Ouvriers		Prof interméd	
	Nombre	%	Nombre	%	Nombre	%	Nombre	%	Nombre	%	Nombre	%
<b>Nombre d'actifs stables</b>	64	4,05	256	16,23	86	5,46	507	32,10	385	24,41	280	17,76
<b>Polarisation</b>	112		129		290		276		295		351	
<b>Taux de migration alternante</b>	17		28		77		63		64		72	
<b>Déplacements domicile-travail</b>												
Nombre de sortants	13	0,50	101	3,82	282	10,65	848	31,98	683	25,74	725	27,31
Nombre d'entrants	7	0,28	74	2,86	163	6,30	894	34,47	751	28,95	704	27,15
Flux total	21	0,39	176	3,35	446	8,50	1 742	33,21	1 434	27,33	1 429	27,23

Déplacements selon le secteur d'activité unité géographique : commune	Adm		Agric		Commerce		Const		Indust	
	Nombre	%	Nombre	%	Nombre	%	Nombre	%	Nombre	%
<b>Nombre d'actifs stables</b>	474	30,00	91	5,78	687	43,53	127	8,02	200	12,67
<b>Polarisation</b>	209		127		315		150		357	
<b>Taux de migration alternante</b>	61		32		64		57		71	
<b>Déplacements domicile-travail</b>										
Nombre de sortants	746	28,13	43	1,61	1 211	45,64	165	6,23	488	18,40
Nombre d'entrants	515	19,86	24	0,94	1 476	56,91	64	2,45	515	19,84
Flux total	1 261	24,04	67	1,28	2 687	51,21	229	4,36	1 003	19,11

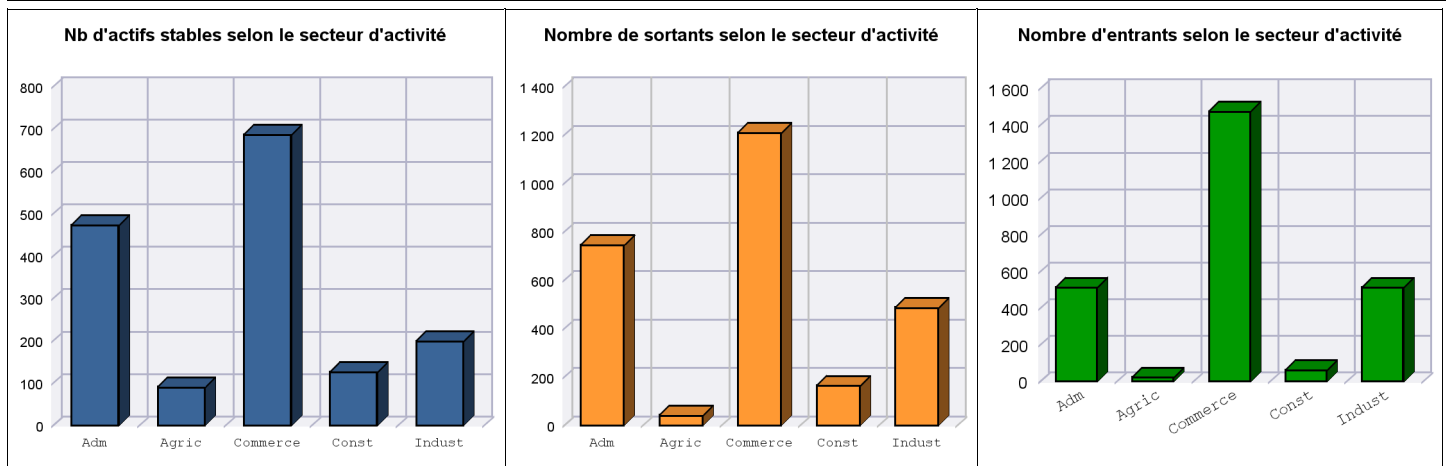

Source : INSEE (Recensement de 2014)

Date d'émission du document : 12/01/2018

Base de données GéoKit



# Recensement 2014 - Déplacements domicile - travail (taux et flux)

selon le secteur d'activité ou la catégorie socioprofessionnelle

Remarque : Les données sur le déplacement domicile-travail sont issues du sondage, les résultats sont donc à interpréter avec prudence.

## 200018406-CC du Romorantinais et du Monestois ( zonage : Epci\_2017 )

Déplacements selon la catégorie socioprofessionnelle unité géographique : commune	Agric exploit		Artis, commerc, chefs ent		Cadres, prof intellec sup		Employés		Ouvriers		Prof interméd	
	Nombre	%	Nombre	%	Nombre	%	Nombre	%	Nombre	%	Nombre	%
<b>Nombre d'actifs stables</b>	100	1,89	707	13,39	362	6,85	1 736	32,89	1 276	24,17	1 097	20,80
<b>Polarisation</b>	135		136		278		206		253		248	
<b>Taux de migration alternante</b>	26		32		62		52		63		60	
<b>Déplacements domicile-travail</b>												
Nombre de sortants	35	0,53	327	4,92	601	9,04	1 879	28,26	2 160	32,48	1 648	24,77
Nombre d'entrants	35	0,55	256	4,03	644	10,15	1 843	29,01	1 950	30,70	1 623	25,56
Flux total	70	0,54	583	4,49	1 246	9,58	3 722	28,63	4 110	31,61	3 271	25,16

Déplacements selon le secteur d'activité unité géographique : commune	Adm		Agric		Commerce		Const		Indust	
	Nombre	%	Nombre	%	Nombre	%	Nombre	%	Nombre	%
<b>Nombre d'actifs stables</b>	1 909	36,18	150	2,84	1 974	37,40	508	9,62	737	13,97
<b>Polarisation</b>	216		154		212		200		280	
<b>Taux de migration alternante</b>	49		47		55		56		68	
<b>Déplacements domicile-travail</b>										
Nombre de sortants	1 866	28,06	131	1,98	2 417	36,34	639	9,61	1 597	24,01
Nombre d'entrants	2 216	34,90	81	1,28	2 220	34,95	509	8,02	1 325	20,86
Flux total	4 083	31,40	213	1,64	4 637	35,66	1 149	8,83	2 921	22,47

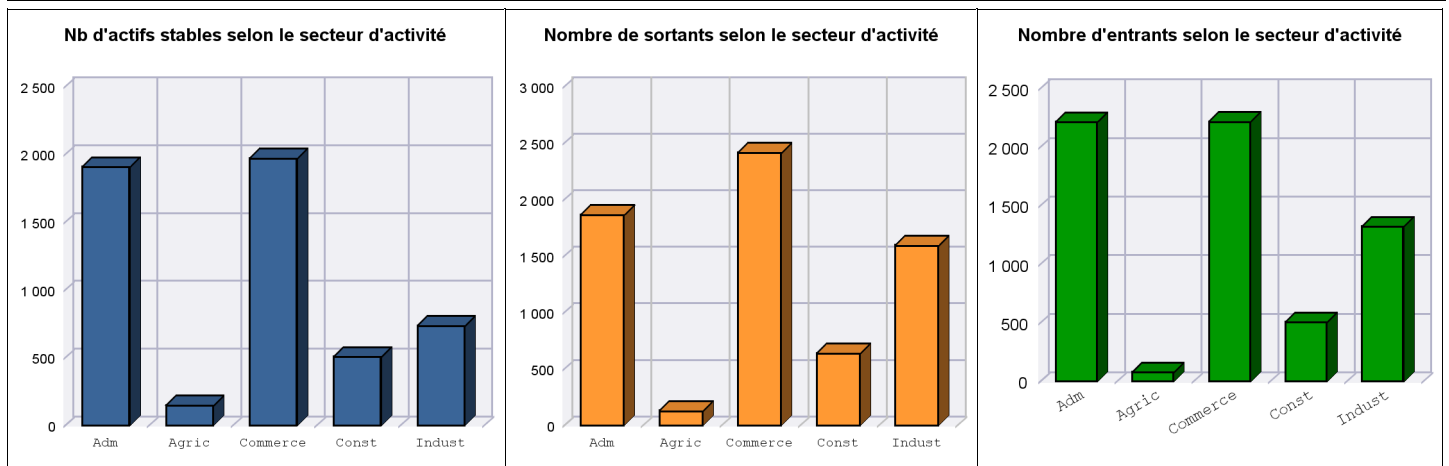

Source : INSEE (Recensement de 2014)

Date d'émission du document : 12/01/2018

Base de données GéoKit

# Recensement 2014 - Déplacements domicile - travail (taux et flux)

selon le secteur d'activité ou la catégorie socioprofessionnelle

Remarque : Les données sur le déplacement domicile-travail sont issues du sondage, les résultats sont donc à interpréter avec prudence.

## 200030385-CA de Blois "agglompolys" ( zonage : Epci\_2017 )

Déplacements selon la catégorie socioprofessionnelle unité géographique : commune	Agric exploit		Artis, commerc, chefs ent		Cadres, prof intellec sup		Employés		Ouvriers		Prof interméd	
	Nombre	%	Nombre	%	Nombre	%	Nombre	%	Nombre	%	Nombre	%
<b>Nombre d'actifs stables</b>	294	1,80	1 423	8,72	2 223	13,62	5 430	33,27	3 268	20,02	3 684	22,57
<b>Polarisation</b>	132		190		325		279		347		393	
<b>Taux de migration alternante</b>	22		40		66		55		66		68	
<b>Déplacements domicile-travail</b>												
Nombre de sortants	85	0,33	949	3,62	4 400	16,78	6 540	24,94	6 282	23,95	7 970	30,39
Nombre d'entrants	93	0,27	1 281	3,67	5 003	14,33	9 702	27,78	8 058	23,07	10 782	30,88
Flux total	178	0,29	2 230	3,65	9 403	15,38	16 243	26,56	14 340	23,45	18 752	30,67

Déplacements selon le secteur d'activité unité géographique : commune	Adm		Agric		Commerce		Const		Indust	
	Nombre	%	Nombre	%	Nombre	%	Nombre	%	Nombre	%
<b>Nombre d'actifs stables</b>	6 467	39,62	420	2,57	6 574	40,27	969	5,94	1 893	11,60
<b>Polarisation</b>	268		151		340		313		415	
<b>Taux de migration alternante</b>	55		40		65		61		71	
<b>Déplacements domicile-travail</b>										
Nombre de sortants	7 772	29,63	278	1,06	11 958	45,59	1 546	5,89	4 673	17,82
Nombre d'entrants	10 886	31,17	216	0,62	15 783	45,20	2 068	5,92	5 968	17,09
Flux total	18 658	30,51	494	0,81	27 740	45,37	3 614	5,91	10 641	17,40

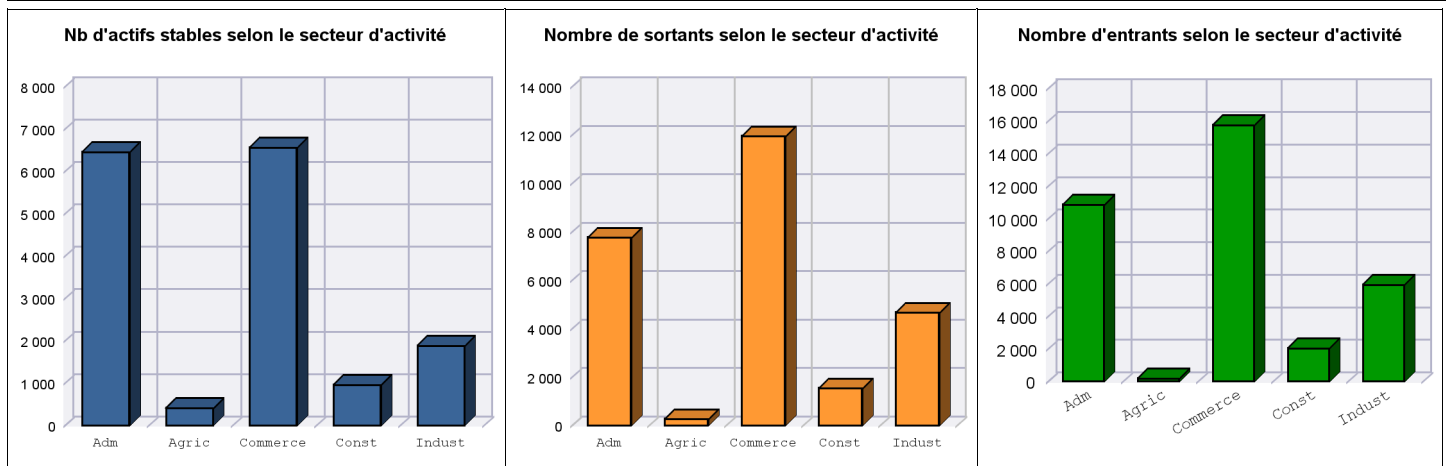

Source : INSEE (Recensement de 2014)

Date d'émission du document : 12/01/2018

Base de données GéoKit

# Recensement 2014 - Déplacements domicile - travail (taux et flux)

selon le secteur d'activité ou la catégorie socioprofessionnelle

Remarque : Les données sur le déplacement domicile-travail sont issues du sondage, les résultats sont donc à interpréter avec prudence.

## 200040772-CC du Perche et Haut Vendômois ( zonage : Epci\_2017 )

Déplacements selon la catégorie socioprofessionnelle unité géographique : commune	Agric exploit		Artis, commerc, chefs ent		Cadres, prof intellect sup		Employés		Ouvriers		Prof interméd	
	Nombre	%	Nombre	%	Nombre	%	Nombre	%	Nombre	%	Nombre	%
<b>Nombre d'actifs stables</b>	173	15,70	237	21,48	39	3,51	290	26,21	222	20,14	143	12,97
<b>Polarisation</b>	132		127		338		184		379		249	
<b>Taux de migration alternante</b>	20		28		82		72		79		81	
<b>Déplacements domicile-travail</b>												
Nombre de sortants	43	1,69	93	3,66	179	7,08	753	29,81	844	33,42	615	24,34
Nombre d'entrants	55	4,29	64	4,97	92	7,14	243	18,85	621	48,21	213	16,54
Flux total	98	2,57	157	4,11	271	7,10	996	26,11	1 466	38,41	828	21,71

Déplacements selon le secteur d'activité unité géographique : commune	Adm		Agric		Commerce		Const		Indust	
	Nombre	%	Nombre	%	Nombre	%	Nombre	%	Nombre	%
<b>Nombre d'actifs stables</b>	287	25,99	203	18,38	352	31,88	117	10,62	145	13,13
<b>Polarisation</b>	188		165		226		220		321	
<b>Taux de migration alternante</b>	72		34		75		60		77	
<b>Déplacements domicile-travail</b>										
Nombre de sortants	722	28,56	103	4,08	1 032	40,84	175	6,92	495	19,59
Nombre d'entrants	251	19,50	132	10,25	444	34,46	141	10,93	320	24,86
Flux total	973	25,50	235	6,16	1 476	38,69	316	8,28	815	21,37

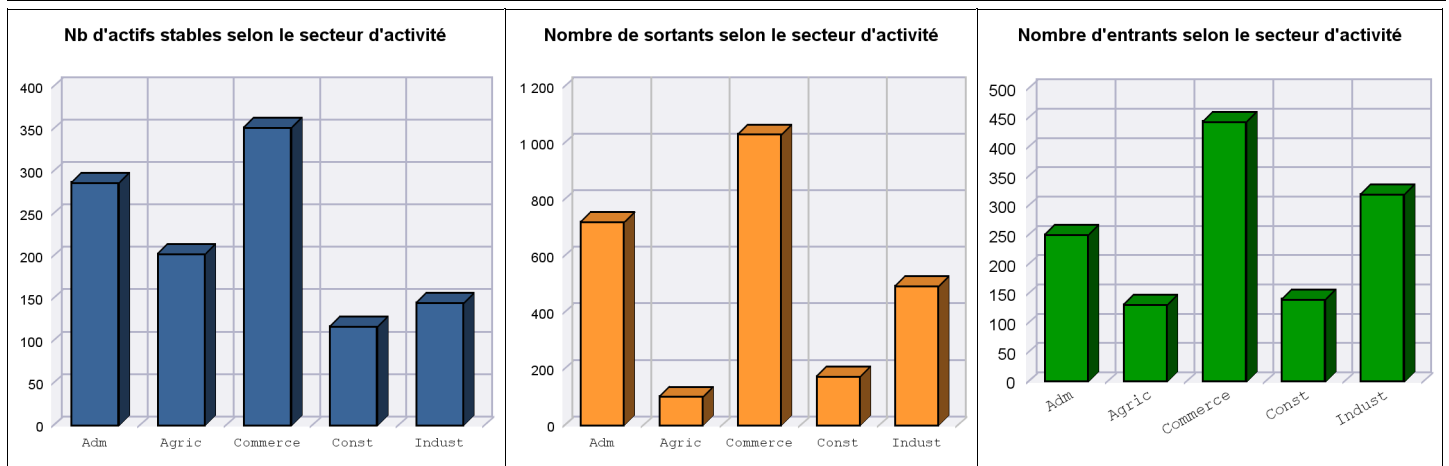

Source : INSEE (Recensement de 2014)

Date d'émission du document : 12/01/2018

Base de données GéoKit

# Recensement 2014 - Déplacements domicile - travail (taux et flux)

selon le secteur d'activité ou la catégorie socioprofessionnelle

Remarque : Les données sur le déplacement domicile-travail sont issues du sondage, les résultats sont donc à interpréter avec prudence.

## 20005481-CC Beauce Val de Loire ( zonage : Epci\_2017 )

Déplacements selon la catégorie socioprofessionnelle unité géographique : commune	Agric exploit		Artis, commerc, chefs ent		Cadres, prof intellect sup		Employés		Ouvriers		Prof interméd	
	Nombre	%	Nombre	%	Nombre	%	Nombre	%	Nombre	%	Nombre	%
<b>Nombre d'actifs stables</b>	278	13,58	364	17,79	116	5,66	649	31,67	420	20,50	221	10,81
<b>Polarisation</b>	123		132		474		259		406		443	
<b>Taux de migration alternante</b>	20		35		86		75		81		89	
<b>Déplacements domicile-travail</b>												
Nombre de sortants	71	1,10	199	3,09	687	10,67	1 913	29,72	1 800	27,97	1 766	27,44
Nombre d'entrants	64	1,72	116	3,13	433	11,75	1 032	27,97	1 286	34,85	759	20,58
Flux total	135	1,33	314	3,10	1 120	11,07	2 944	29,08	3 086	30,48	2 525	24,94

Déplacements selon le secteur d'activité unité géographique : commune	Adm		Agric		Commerce		Const		Indust	
	Nombre	%	Nombre	%	Nombre	%	Nombre	%	Nombre	%
<b>Nombre d'actifs stables</b>	604	29,47	303	14,80	766	37,39	203	9,92	172	8,42
<b>Polarisation</b>	243		149		338		256		414	
<b>Taux de migration alternante</b>	73		26		79		71		88	
<b>Déplacements domicile-travail</b>										
Nombre de sortants	1 664	25,86	109	1,69	2 944	45,75	494	7,68	1 224	19,02
Nombre d'entrants	863	23,40	149	4,03	1 819	49,32	316	8,57	542	14,68
Flux total	2 527	24,96	258	2,54	4 763	47,05	810	8,00	1 765	17,44

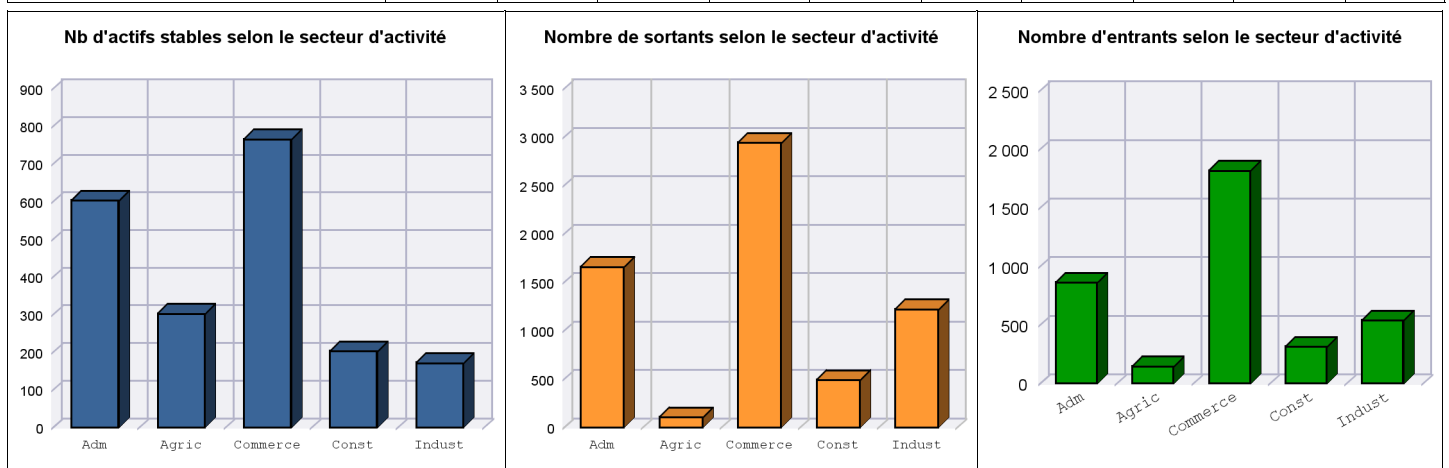

Source : INSEE (Recensement de 2014)

Date d'émission du document : 12/01/2018

Base de données GéoKit

# Recensement 2014 - Déplacements domicile - travail (taux et flux)

selon le secteur d'activité ou la catégorie socioprofessionnelle

Remarque : Les données sur le déplacement domicile-travail sont issues du sondage, les résultats sont donc à interpréter avec prudence.

200070183-CC des Terres du Val de Loire (zonage : Epci\_2017)

Déplacements selon la catégorie socioprofessionnelle unité géographique : commune	Agric exploit		Artis, commerc, chefs ent		Cadres, prof intellec sup		Employés		Ouvriers		Prof interméd	
	Nombre	%	Nombre	%	Nombre	%	Nombre	%	Nombre	%	Nombre	%
<b>Nombre d'actifs stables</b>	370	7,84	858	18,18	361	7,65	1 676	35,50	816	17,28	640	13,56
<b>Polarisation</b>	121		152		326		225		444		404	
<b>Taux de migration alternante</b>	16		41		87		71		82		88	
<b>Déplacements domicile-travail</b>												
Nombre de sortants	70	0,44	604	3,76	2 507	15,61	4 192	26,10	3 839	23,91	4 847	30,18
Nombre d'entrants	78	0,95	447	5,45	817	9,97	2 102	25,64	2 806	34,24	1 946	23,75
Flux total	149	0,61	1 050	4,33	3 324	13,70	6 294	25,95	6 645	27,40	6 793	28,01

Déplacements selon le secteur d'activité unité géographique : commune	Adm		Agric		Commerce		Const		Indust	
	Nombre	%	Nombre	%	Nombre	%	Nombre	%	Nombre	%
<b>Nombre d'actifs stables</b>	1 635	34,63	419	8,88	1 611	34,13	522	11,05	535	11,32
<b>Polarisation</b>	233		141		307		268		406	
<b>Taux de migration alternante</b>	75		30		82		69		83	
<b>Déplacements domicile-travail</b>										
Nombre de sortants	4 803	29,91	183	1,14	7 374	45,92	1 160	7,22	2 540	15,81
Nombre d'entrants	2 171	26,49	171	2,09	3 342	40,78	876	10,69	1 636	19,96
Flux total	6 974	28,75	353	1,46	10 716	44,18	2 036	8,39	4 176	17,22

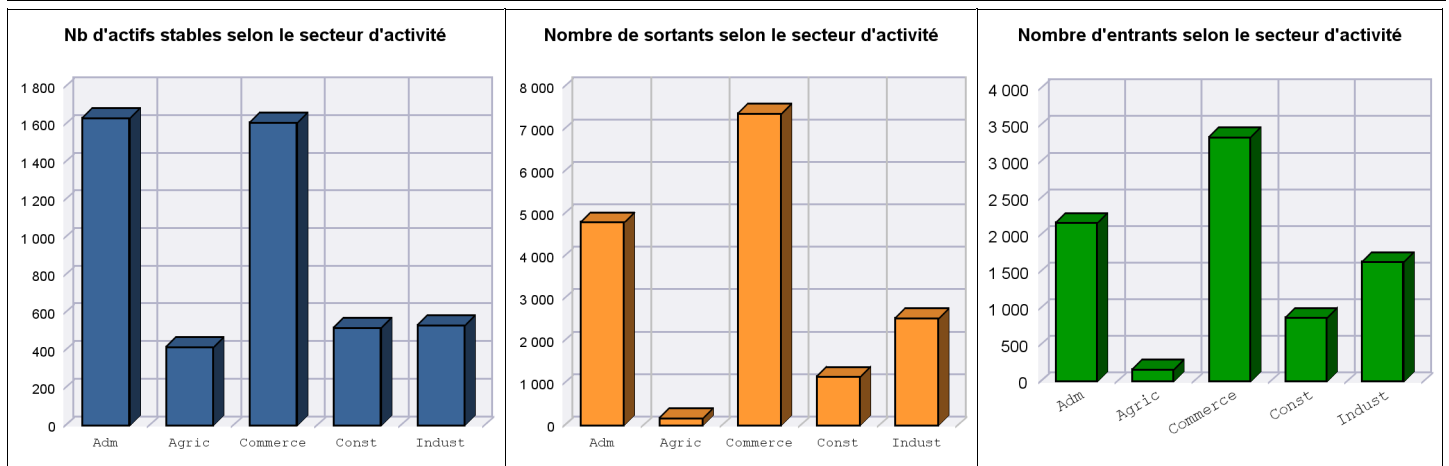

Source : INSEE (Recensement de 2014)

Date d'émission du document : 12/01/2018

Base de données GéoKit

# Recensement 2014 - Déplacements domicile - travail (taux et flux)

selon le secteur d'activité ou la catégorie socioprofessionnelle

Remarque : Les données sur le déplacement domicile-travail sont issues du sondage, les résultats sont donc à interpréter avec prudence.

## 200072064-CC Val-De-Cher-Controis ( zonage : Epci\_2017 )

Déplacements selon la catégorie socioprofessionnelle unité géographique : commune	Agric exploit		Artis, commerc, chefs ent		Cadres, prof intellec sup		Employés		Ouvriers		Prof interméd	
	Nombre	%	Nombre	%	Nombre	%	Nombre	%	Nombre	%	Nombre	%
<b>Nombre d'actifs stables</b>	490	8,98	839	15,39	311	5,70	1 760	32,27	1 427	26,16	628	11,50
<b>Polarisation</b>	116		164		368		249		367		500	
<b>Taux de migration alternante</b>	16		44		76		66		76		84	
<b>Déplacements domicile-travail</b>												
Nombre de sortants	95	0,74	647	5,04	1 004	7,81	3 488	27,16	4 411	34,35	3 198	24,90
Nombre d'entrants	79	0,76	535	5,15	833	8,02	2 622	25,24	3 807	36,65	2 511	24,17
Flux total	174	0,75	1 182	5,09	1 837	7,91	6 110	26,30	8 218	35,38	5 708	24,57

Déplacements selon le secteur d'activité unité géographique : commune	Adm		Agric		Commerce		Const		Indust	
	Nombre	%	Nombre	%	Nombre	%	Nombre	%	Nombre	%
<b>Nombre d'actifs stables</b>	1 716	31,46	732	13,42	1 795	32,91	580	10,63	632	11,58
<b>Polarisation</b>	245		167		320		287		475	
<b>Taux de migration alternante</b>	66		38		75		69		80	
<b>Déplacements domicile-travail</b>										
Nombre de sortants	3 372	26,25	442	3,44	5 258	40,94	1 287	10,02	2 485	19,35
Nombre d'entrants	2 485	23,92	490	4,72	3 957	38,09	1 084	10,43	2 372	22,83
Flux total	5 856	25,21	932	4,01	9 214	39,67	2 370	10,20	4 857	20,91

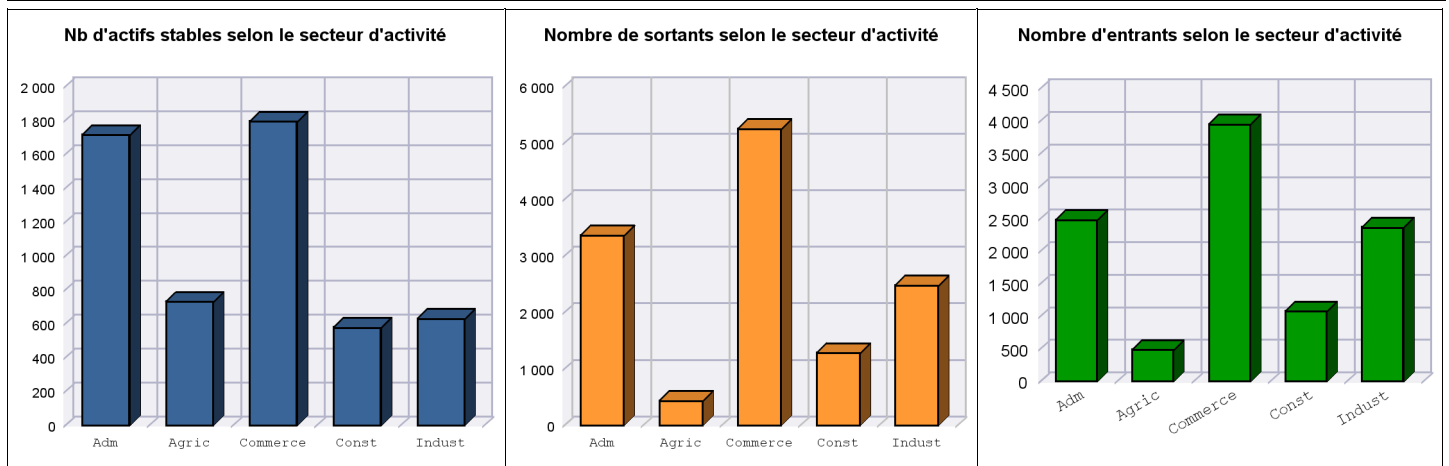

Source : INSEE (Recensement de 2014)

Date d'émission du document : 12/01/2018

Base de données GéoKit

# Recensement 2014 - Déplacements domicile - travail (taux et flux)

selon le secteur d'activité ou la catégorie socioprofessionnelle

Remarque : Les données sur le déplacement domicile-travail sont issues du sondage, les résultats sont donc à interpréter avec prudence.

## 200072072-CA Territoires Vendômois ( zonage : Epci\_2017 )

Déplacements selon la catégorie socioprofessionnelle unité géographique : commune	Agric exploit		Artis, commerc, chefs ent		Cadres, prof intellec sup		Employés		Ouvriers		Prof interméd	
	Nombre	%	Nombre	%	Nombre	%	Nombre	%	Nombre	%	Nombre	%
<b>Nombre d'actifs stables</b>	614	8,07	948	12,47	676	8,89	2 386	31,39	1 726	22,71	1 252	16,47
<b>Polarisation</b>	120		156		322		247		341		359	
<b>Taux de migration alternante</b>	16		39		72		61		71		73	
<b>Déplacements domicile-travail</b>												
Nombre de sortants	121	0,88	617	4,47	1 705	12,35	3 682	26,67	4 294	31,11	3 386	24,53
Nombre d'entrants	121	0,92	534	4,09	1 498	11,46	3 500	26,79	4 165	31,88	3 248	24,86
Flux total	242	0,90	1 151	4,28	3 203	11,92	7 182	26,73	8 459	31,48	6 633	24,69

Déplacements selon le secteur d'activité unité géographique : commune	Adm		Agric		Commerce		Const		Indust	
	Nombre	%	Nombre	%	Nombre	%	Nombre	%	Nombre	%
<b>Nombre d'actifs stables</b>	2 549	33,54	813	10,70	2 312	30,42	558	7,35	1 368	17,99
<b>Polarisation</b>	253		150		284		234		374	
<b>Taux de migration alternante</b>	61		33		69		61		71	
<b>Déplacements domicile-travail</b>										
Nombre de sortants	3 974	28,79	395	2,86	5 123	37,11	884	6,40	3 429	24,84
Nombre d'entrants	3 905	29,89	407	3,12	4 257	32,59	748	5,72	3 748	28,69
Flux total	7 879	29,32	802	2,98	9 380	34,91	1 632	6,07	7 177	26,71

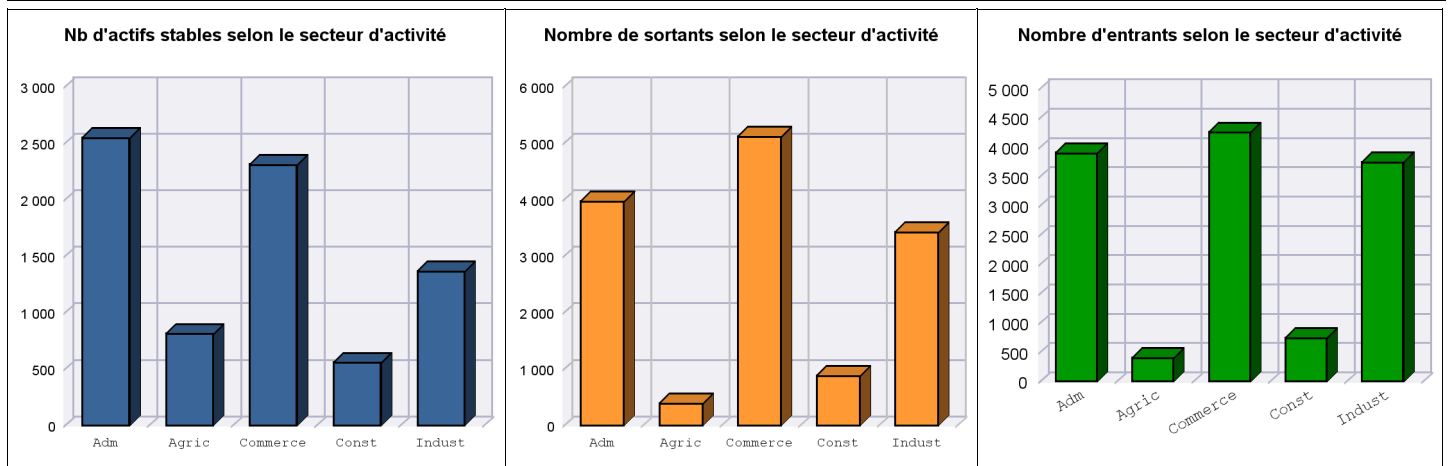

Source : INSEE (Recensement de 2014)

Date d'émission du document : 12/01/2018

Base de données GéoKit



# Recensement 2014 - Déplacements domicile - travail (taux et flux)

selon le secteur d'activité ou la catégorie socioprofessionnelle

Remarque : Les données sur le déplacement domicile-travail sont issues du sondage, les résultats sont donc à interpréter avec prudence.

## 244100293-CC des Collines du Perche ( zonage : Epci\_2017 )

Déplacements selon la catégorie socioprofessionnelle unité géographique : commune	Agric exploit		Artis, commerc, chefs ent		Cadres, prof intellec sup		Employés		Ouvriers		Prof interméd	
	Nombre	%	Nombre	%	Nombre	%	Nombre	%	Nombre	%	Nombre	%
<b>Nombre d'actifs stables</b>	190	22,51	152	17,99	44	5,16	204	24,17	182	21,49	73	8,68
<b>Polarisation</b>	109		144		430		261		366		414	
<b>Taux de migration alternante</b>	23		26		79		67		78		76	
<b>Déplacements domicile-travail</b>												
Nombre de sortants	58	3,74	53	3,38	162	10,41	423	27,16	629	40,34	233	14,97
Nombre d'entrants	18	1,39	67	5,26	144	11,32	330	25,92	483	38,00	230	18,11
Flux total	76	2,69	120	4,23	306	10,82	753	26,60	1 112	39,29	464	16,38

Déplacements selon le secteur d'activité unité géographique : commune	Adm		Agric		Commerce		Const		Indust	
	Nombre	%	Nombre	%	Nombre	%	Nombre	%	Nombre	%
<b>Nombre d'actifs stables</b>	196	23,15	238	28,09	230	27,23	89	10,54	93	10,98
<b>Polarisation</b>	251		133		291		173		524	
<b>Taux de migration alternante</b>	65		29		74		43		81	
<b>Déplacements domicile-travail</b>										
Nombre de sortants	364	23,37	98	6,30	639	41,03	68	4,37	389	24,94
Nombre d'entrants	295	23,17	78	6,16	440	34,60	65	5,10	394	30,96
Flux total	659	23,28	177	6,24	1 079	38,14	133	4,70	782	27,64

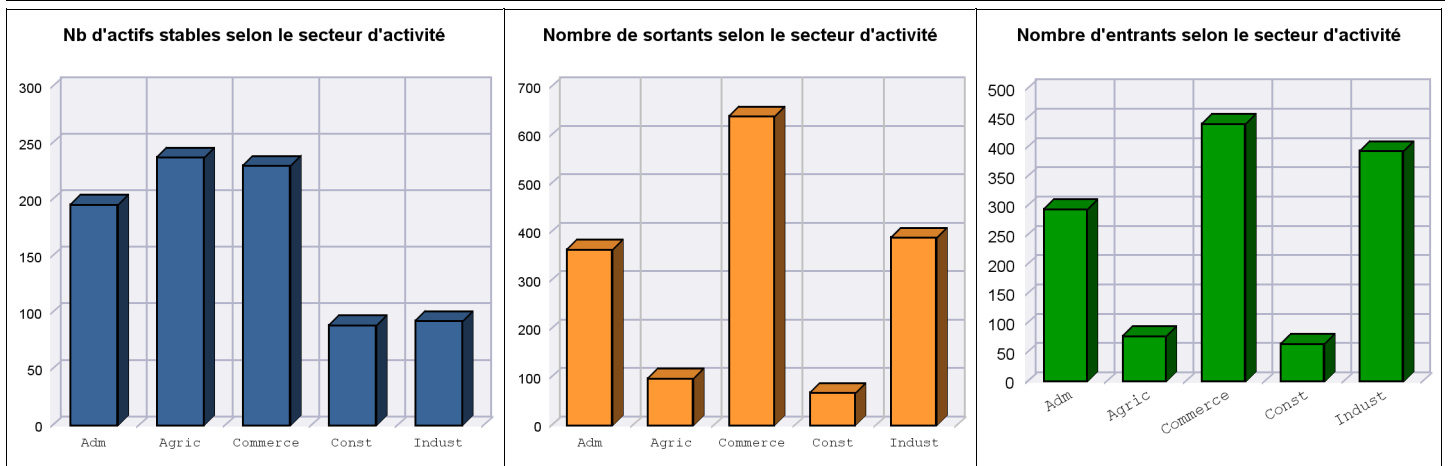

Source : INSEE (Recensement de 2014)

Date d'émission du document : 12/01/2018

Base de données GéoKit

# Recensement 2014 - Déplacements domicile - travail (taux et flux)

selon le secteur d'activité ou la catégorie socioprofessionnelle

Remarque : Les données sur le déplacement domicile-travail sont issues du sondage, les résultats sont donc à interpréter avec prudence.

## 244100780-CC de la Sologne des Etangs ( zonage : Epci\_2017 )

Déplacements selon la catégorie socioprofessionnelle unité géographique : commune	Agric exploit		Artis, commerc, chefs ent		Cadres, prof intellec sup		Employés		Ouvriers		Prof interméd	
	Nombre	%	Nombre	%	Nombre	%	Nombre	%	Nombre	%	Nombre	%
<b>Nombre d'actifs stables</b>	81	7,89	199	19,33	62	6,05	361	34,99	243	23,53	85	8,20
<b>Polarisation</b>	116		129		214		176		244		388	
<b>Taux de migration alternante</b>	6		23		76		65		76		87	
<b>Déplacements domicile-travail</b>												
Nombre de sortants	5	0,22	59	2,61	202	8,87	685	30,12	774	34,04	549	24,15
Nombre d'entrants	13	1,29	58	5,77	71	7,02	276	27,28	349	34,51	244	24,12
Flux total	18	0,55	118	3,58	273	8,30	961	29,25	1 123	34,18	793	24,14

Déplacements selon le secteur d'activité unité géographique : commune	Adm		Agric		Commerce		Const		Indust	
	Nombre	%	Nombre	%	Nombre	%	Nombre	%	Nombre	%
<b>Nombre d'actifs stables</b>	290	28,14	147	14,26	366	35,51	144	13,93	84	8,16
<b>Polarisation</b>	200		158		193		203		274	
<b>Taux de migration alternante</b>	66		35		74		49		85	
<b>Déplacements domicile-travail</b>										
Nombre de sortants	563	24,77	81	3,54	1 018	44,76	136	5,99	476	20,94
Nombre d'entrants	289	28,59	85	8,44	342	33,87	148	14,62	146	14,47
Flux total	852	25,95	166	5,05	1 360	41,41	284	8,65	622	18,95

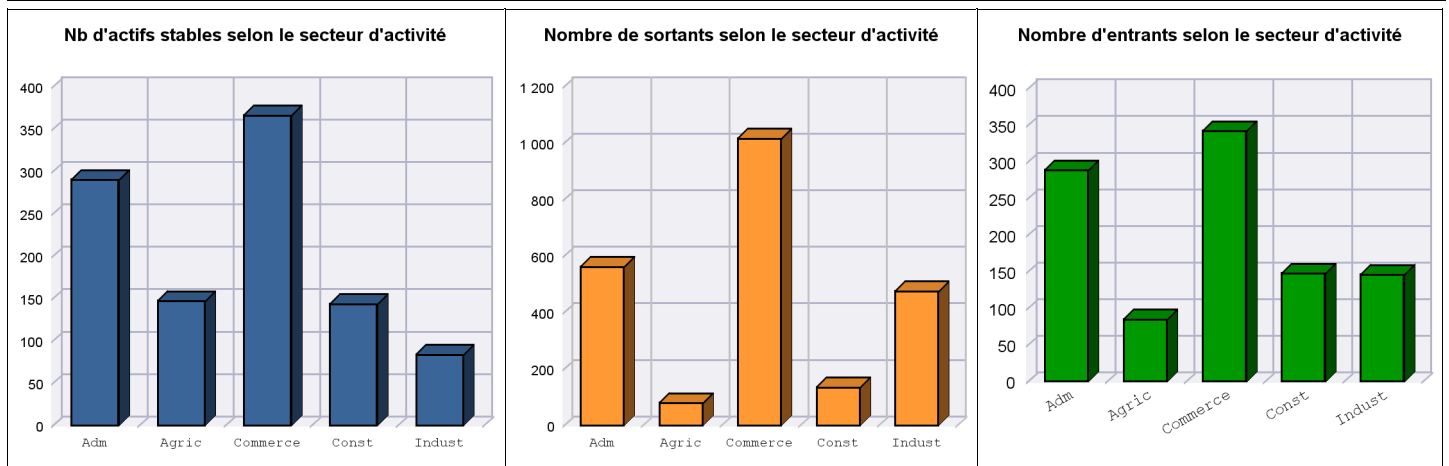

Source : INSEE (Recensement de 2014)

Date d'émission du document : 12/01/2018

Base de données GéoKit

# Recensement 2014 - Déplacements domicile - travail (taux et flux)

selon le secteur d'activité ou la catégorie socioprofessionnelle

Remarque : Les données sur le déplacement domicile-travail sont issues du sondage, les résultats sont donc à interpréter avec prudence.

244100798-CC du Grand Chambord ( zonage : Epci\_2017 )

Déplacements selon la catégorie socioprofessionnelle unité géographique : commune	Agric exploit		Artis, commerc, chefs ent		Cadres, prof intellec sup		Employés		Ouvriers		Prof interméd	
	Nombre	%	Nombre	%	Nombre	%	Nombre	%	Nombre	%	Nombre	%
<b>Nombre d'actifs stables</b>	86	4,10	301	14,38	199	9,49	611	29,20	349	16,67	547	26,16
<b>Polarisation</b>	154		135		344		207		410		286	
<b>Taux de migration alternante</b>	26		48		81		76		84		80	
<b>Déplacements domicile-travail</b>												
Nombre de sortants	31	0,43	276	3,89	826	11,64	1 973	27,81	1 819	25,63	2 171	30,60
Nombre d'entrants	46	1,36	106	3,14	485	14,31	651	19,22	1 080	31,87	1 020	30,10
Flux total	77	0,73	382	3,65	1 311	12,50	2 624	25,03	2 899	27,65	3 191	30,44

Déplacements selon le secteur d'activité unité géographique : commune	Adm		Agric		Commerce		Const		Indust	
	Nombre	%	Nombre	%	Nombre	%	Nombre	%	Nombre	%
<b>Nombre d'actifs stables</b>	569	27,21	158	7,58	693	33,13	194	9,26	477	22,83
<b>Polarisation</b>	219		237		293		229		291	
<b>Taux de migration alternante</b>	77		43		82		73		73	
<b>Déplacements domicile-travail</b>										
Nombre de sortants	1 887	26,59	120	1,69	3 249	45,79	515	7,26	1 324	18,66
Nombre d'entrants	676	19,94	216	6,39	1 335	39,41	250	7,38	910	26,87
Flux total	2 563	24,44	336	3,21	4 585	43,73	765	7,30	2 234	21,31

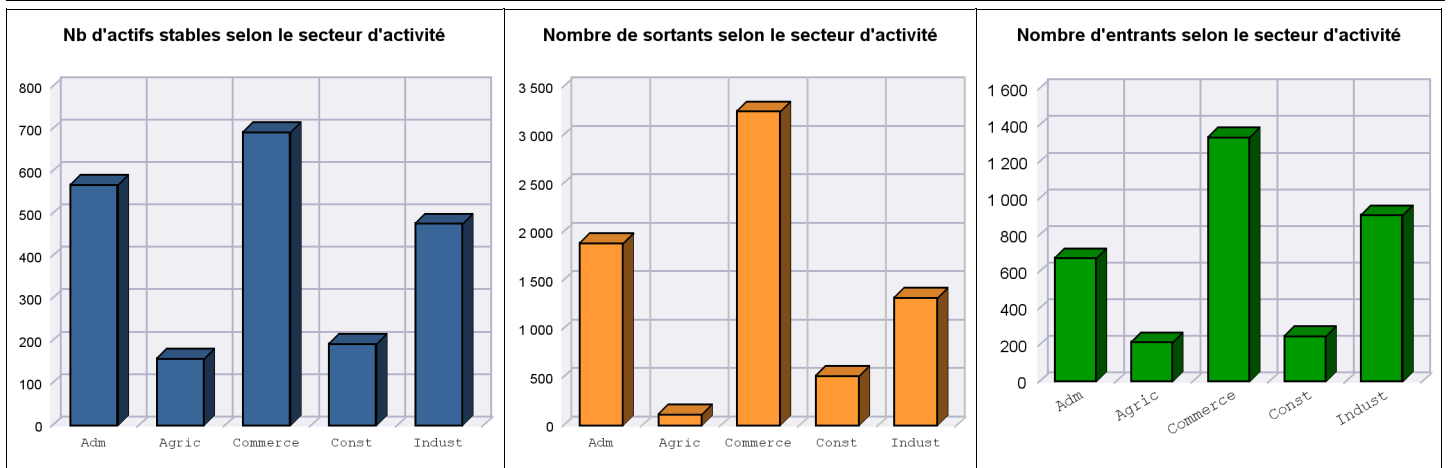

Source : INSEE (Recensement de 2014)

Date d'émission du document : 12/01/2018

Base de données GéoKit

# Recensement 2014 - Déplacements domicile - travail (taux et flux)

selon le secteur d'activité ou la catégorie socioprofessionnelle

Remarque : Les données sur le déplacement domicile-travail sont issues du sondage, les résultats sont donc à interpréter avec prudence.

## 244100806-CC de la Sologne des Rivières ( zonage : Epci\_2017 )

Déplacements selon la catégorie socioprofessionnelle unité géographique : commune	Agric exploit		Artis, commerc, chefs ent		Cadres, prof intellec sup		Employés		Ouvriers		Prof interméd	
	Nombre	%	Nombre	%	Nombre	%	Nombre	%	Nombre	%	Nombre	%
<b>Nombre d'actifs stables</b>	64	3,62	261	14,77	97	5,50	627	35,45	447	25,26	273	15,41
<b>Polarisation</b>	127		111		333		175		262		258	
<b>Taux de migration alternante</b>	13		22		70		56		69		70	
<b>Déplacements domicile-travail</b>												
Nombre de sortants	10	0,36	72	2,62	230	8,39	797	29,03	1 007	36,67	630	22,92
Nombre d'entrants	17	0,90	28	1,46	227	11,95	469	24,71	725	38,18	432	22,79
Flux total	27	0,58	100	2,15	457	9,85	1 266	27,27	1 732	37,29	1 062	22,87

Déplacements selon le secteur d'activité unité géographique : commune	Adm		Agric		Commerce		Const		Indust	
	Nombre	%	Nombre	%	Nombre	%	Nombre	%	Nombre	%
<b>Nombre d'actifs stables</b>	561	31,68	105	5,91	735	41,50	187	10,55	183	10,37
<b>Polarisation</b>	162		148		179		172		530	
<b>Taux de migration alternante</b>	54		41		61		42		80	
<b>Déplacements domicile-travail</b>										
Nombre de sortants	659	23,99	73	2,66	1 156	42,10	134	4,86	725	26,39
Nombre d'entrants	345	18,19	50	2,64	578	30,45	135	7,09	790	41,63
Flux total	1 004	21,62	123	2,65	1 734	37,34	268	5,77	1 515	32,62

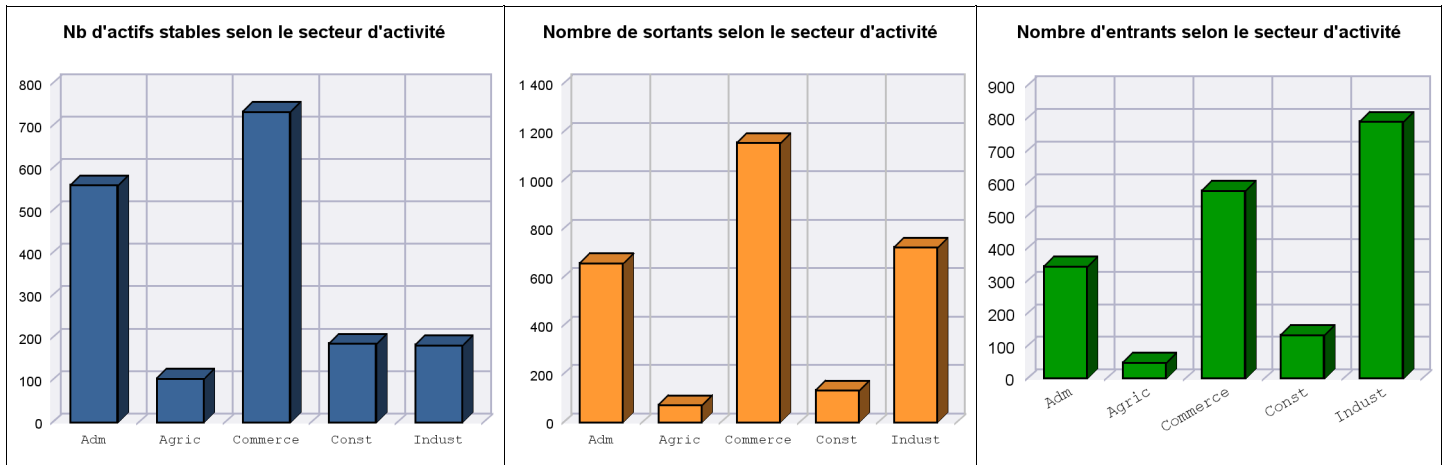

Source : INSEE (Recensement de 2014)

Date d'émission du document : 12/01/2018

Base de données GéoKit