

Recensement 2014 - Emploi au lieu de travail selon le sexe, le temps de travail, le statut professionnel et le secteur d'activité

Remarque : Les données sur le déplacement domicile-travail sont issues du sondage, les résultats sont donc à interpréter avec prudence.

200000800-CC Coeur de Sologne (zonage : Epci_2017)

Emploi au lieu de travail par sexe, temps et statut			Zone réf : 41-Loir-et-Cher	
	Nombre	Pourcentage	Nombre	Pourcentage
Nombre total d'emplois	4 173	100	126 281	100
Hommes	1 992	47,73	64 767	51,29
Femmes	2 181	52,27	61 514	48,71
Salariés	3 695	88,55	110 987	87,89
Temps complet	2 928	79,24	92 477	83,32
Temps partiel	767	20,76	18 511	16,68
Non salariés	478	11,45	15 294	12,11
Employeurs	209	43,84	6 305	41,23
Indépendants	263	55,08	8 773	57,36
Aides familiaux	5	1,08	216	1,41

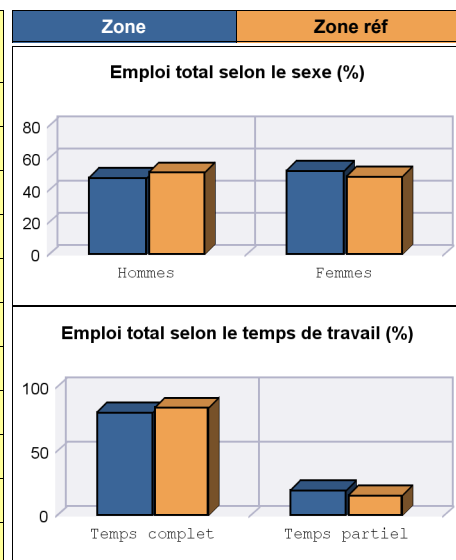

Emploi selon le secteur d'activité	NA5-Adm		NA5-Agric		NA5-Commerce		NA5-Const		NA5-Indust	
Nombre total d'emplois	989	38 672	116	5 486	2 163	49 651	190	9 350	715	23 122
Homme	310	10 742	91	3 954	983	25 203	176	8 370	431	16 498
Femmes	679	27 930	24	1 532	1 180	24 448	14	980	284	6 624
Salariés	937	36 874	44	2 451	1 932	42 640	89	7 087	693	21 935
Temps complet	699	28 052	31	1 854	1 462	35 136	79	6 549	656	20 886
Temps partiel	237	8 822	13	597	470	7 504	10	539	36	1 049
Non salariés	52	1 798	71	3 035	232	7 011	101	2 263	22	1 187
Employeurs	39	598	13	1 101	114	3 017	31	1 051	12	538
Indépendants	13	1 192	53	1 869	117	3 891	70	1 199	10	621
Aides familiaux		8	5	65		103		13		27

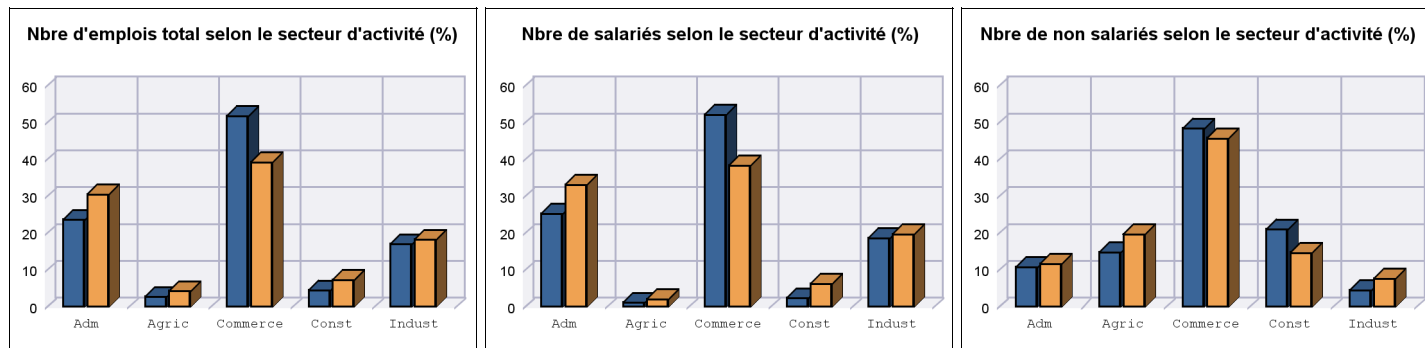

Source : INSEE (Recensement de 2014)

Date d'émission du document : 12/01/2018

Base de données Géokit

Recensement 2014 - Emploi au lieu de travail selon le sexe, le temps de travail, le statut professionnel et le secteur d'activité

Remarque : Les données sur le déplacement domicile-travail sont issues du sondage, les résultats sont donc à interpréter avec prudence.

200018406-CC du Romorantinais et du Monestois (zonage :

Emploi au lieu de travail par sexe, temps et statut			Zone réf : 41-Loir-et-Cher	
	Nombre	Pourcentage	Nombre	Pourcentage
Nombre total d'emplois	11 629	100	126 281	100
Hommes	5 988	51,49	64 767	51,29
Femmes	5 641	48,51	61 514	48,71
Salariés	10 254	88,18	110 987	87,89
Temps complet	8 629	84,15	92 477	83,32
Temps partiel	1 625	15,85	18 511	16,68
Non salariés	1 374	11,82	15 294	12,11
Employeurs	549	39,98	6 305	41,23
Indépendants	816	59,35	8 773	57,36
Aides familiaux	9	0,67	216	1,41

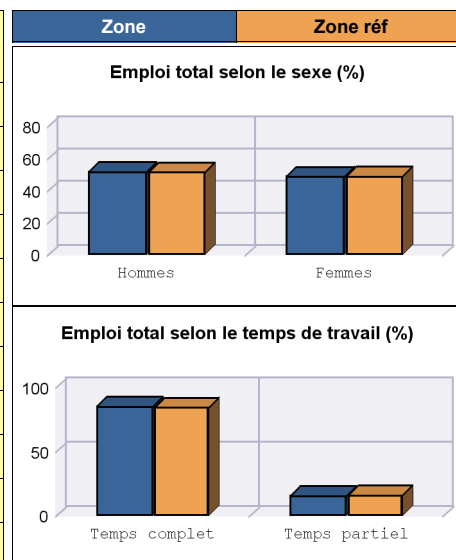

Emploi selon le secteur d'activité	NA5-Adm		NA5-Agric		NA5-Commerce		NA5-Const		NA5-Indust	
Nombre total d'emplois	4 126	38 672	231	5 486	4 193	49 651	1 017	9 350	2 062	23 122
Homme	1 376	10 742	149	3 954	2 020	25 203	922	8 370	1 521	16 498
Femmes	2 750	27 930	82	1 532	2 174	24 448	94	980	540	6 624
Salariés	3 945	36 874	131	2 451	3 491	42 640	733	7 087	1 954	21 935
Temps complet	3 142	28 052	87	1 854	2 862	35 136	664	6 549	1 874	20 886
Temps partiel	803	8 822	44	597	629	7 504	69	539	80	1 049
Non salariés	181	1 798	100	3 035	702	7 011	284	2 263	108	1 187
Employeurs	68	598	44	1 101	260	3 017	120	1 051	57	538
Indépendants	112	1 192	55	1 869	434	3 891	164	1 199	51	621
Aides familiaux	1	8		65	8	103		13		27

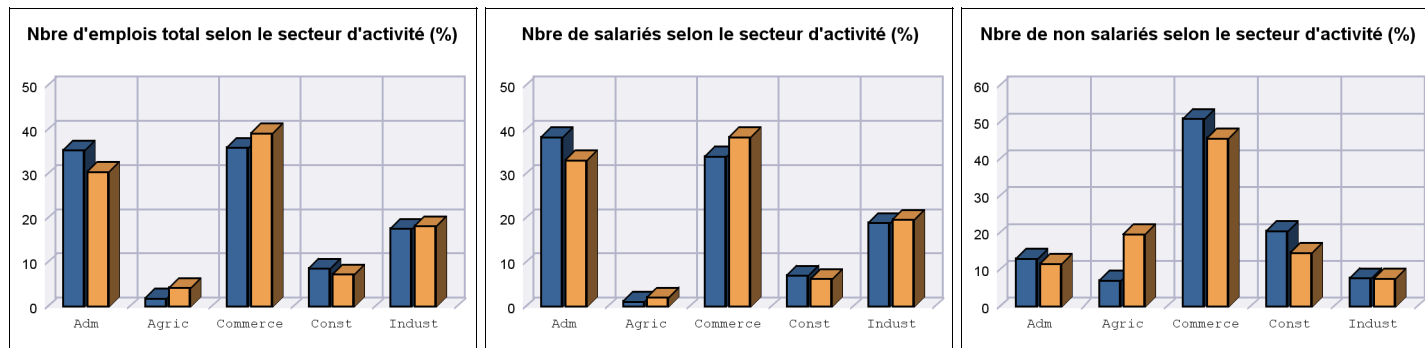

Source : INSEE (Recensement de 2014)

Date d'émission du document : 12/01/2018

Base de données GéoKit

Recensement 2014 - Emploi au lieu de travail selon le sexe, le temps de travail, le statut professionnel et le secteur d'activité

Remarque : Les données sur le déplacement domicile-travail sont issues du sondage, les résultats sont donc à interpréter avec prudence.

200030385-CA de Blois "agglopolys" (zonage : Epci_2017)

Emploi au lieu de travail par sexe, temps et statut			Zone réf : 41-Loir-et-Cher	
	Nombre	Pourcentage	Nombre	Pourcentage
Nombre total d'emplois	51 243	100	126 281	100
Hommes	25 248	49,27	64 767	51,29
Femmes	25 996	50,73	61 514	48,71
Salariés	46 801	91,33	110 987	87,89
Temps complet	39 323	84,02	92 477	83,32
Temps partiel	7 478	15,98	18 511	16,68
Non salariés	4 443	8,67	15 294	12,11
Employeurs	1 969	44,32	6 305	41,23
Indépendants	2 434	54,8	8 773	57,36
Aides familiaux	39	0,88	216	1,41

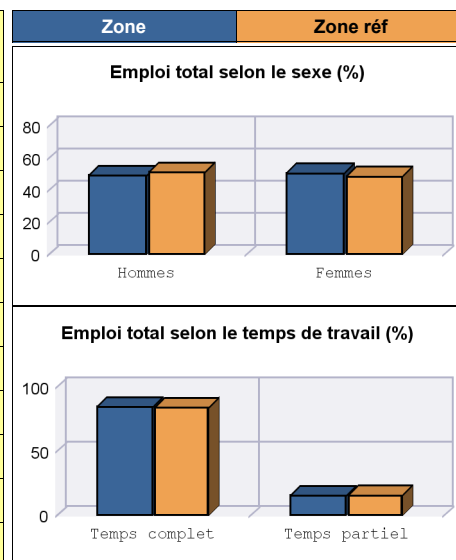

Emploi selon le secteur d'activité	NA5-Adm		NA5-Agric		NA5-Commerce		NA5-Const		NA5-Indust	
Nombre total d'emplois	17 353	38 672	636	5 486	22 356	49 651	3 038	9 350	7 861	23 122
Homme	4 903	10 742	464	3 954	11 203	25 203	2 687	8 370	5 990	16 498
Femmes	12 449	27 930	172	1 532	11 153	24 448	350	980	1 871	6 624
Salariés	16 545	36 874	299	2 451	19 943	42 640	2 430	7 087	7 583	21 935
Temps complet	12 813	28 052	216	1 854	16 742	35 136	2 248	6 549	7 305	20 886
Temps partiel	3 732	8 822	84	597	3 202	7 504	182	539	278	1 049
Non salariés	808	1 798	337	3 035	2 413	7 011	608	2 263	277	1 187
Employeurs	272	598	97	1 101	1 183	3 017	297	1 051	121	538
Indépendants	536	1 192	240	1 869	1 205	3 891	305	1 199	149	621
Aides familiaux		8		65		103		6		13

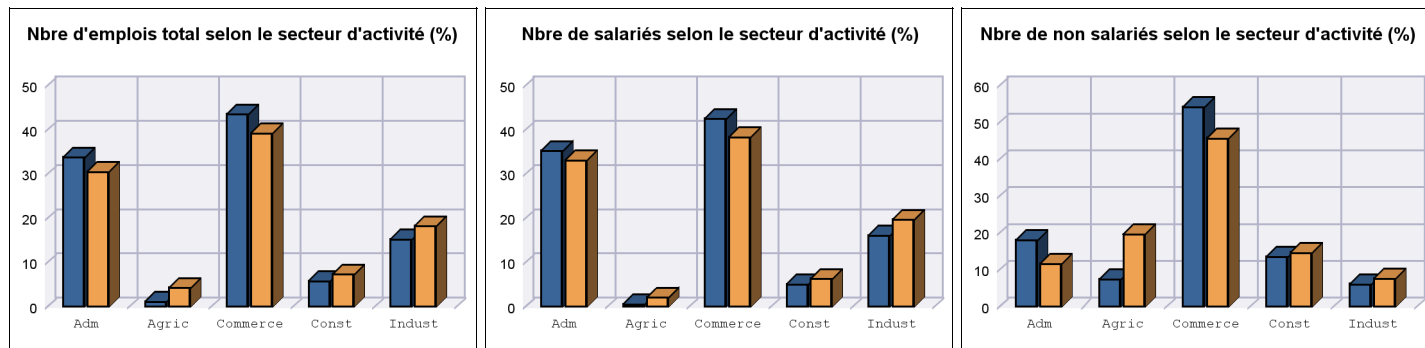

Source : INSEE (Recensement de 2014)

Date d'émission du document : 12/01/2018

Base de données GéoKit

Recensement 2014 - Emploi au lieu de travail selon le sexe, le temps de travail, le statut professionnel et le secteur d'activité

Remarque : Les données sur le déplacement domicile-travail sont issues du sondage, les résultats sont donc à interpréter avec prudence.

200040772-CC du Perche et Haut Vendômois (zonage : Epci

Emploi au lieu de travail par sexe, temps et statut			Zone réf : 41-Loir-et-Cher	
	Nombre	Pourcentage	Nombre	Pourcentage
Nombre total d'emplois	2 393	100	126 281	100
Hommes	1 379	57,61	64 767	51,29
Femmes	1 015	42,39	61 514	48,71
Salariés	1 827	76,36	110 987	87,89
Temps complet	1 532	83,85	92 477	83,32
Temps partiel	295	16,15	18 511	16,68
Non salariés	566	23,64	15 294	12,11
Employeurs	176	31,08	6 305	41,23
Indépendants	386	68,21	8 773	57,36
Aides familiaux	4	0,71	216	1,41

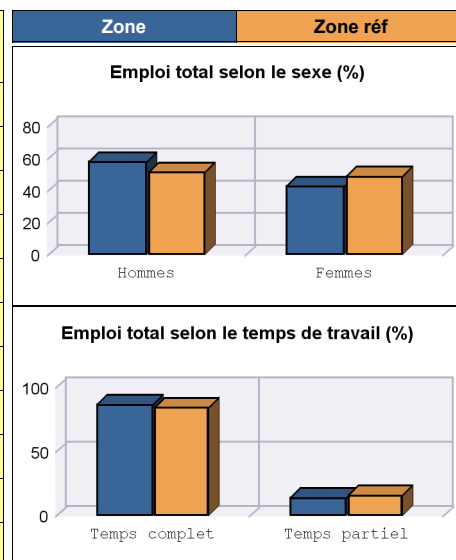

Emploi selon le secteur d'activité	NA5-Adm		NA5-Agric		NA5-Commerce		NA5-Const		NA5-Indust	
Nombre total d'emplois	538	38 672	335	5 486	796	49 651	258	9 350	465	23 122
Homme	117	10 742	258	3 954	449	25 203	244	8 370	310	16 498
Femmes	421	27 930	77	1 532	347	24 448	14	980	156	6 624
Salariés	529	36 874	117	2 451	581	42 640	170	7 087	431	21 935
Temps complet	396	28 052	85	1 854	474	35 136	169	6 549	408	20 886
Temps partiel	133	8 822	32	597	106	7 504	1	539	23	1 049
Non salariés	9	1 798	218	3 035	216	7 011	88	2 263	35	1 187
Employeurs	4	598	47	1 101	71	3 017	44	1 051	10	538
Indépendants	5	1 192	171	1 869	141	3 891	44	1 199	25	621
Aides familiaux	8		65		4	103	13		27	

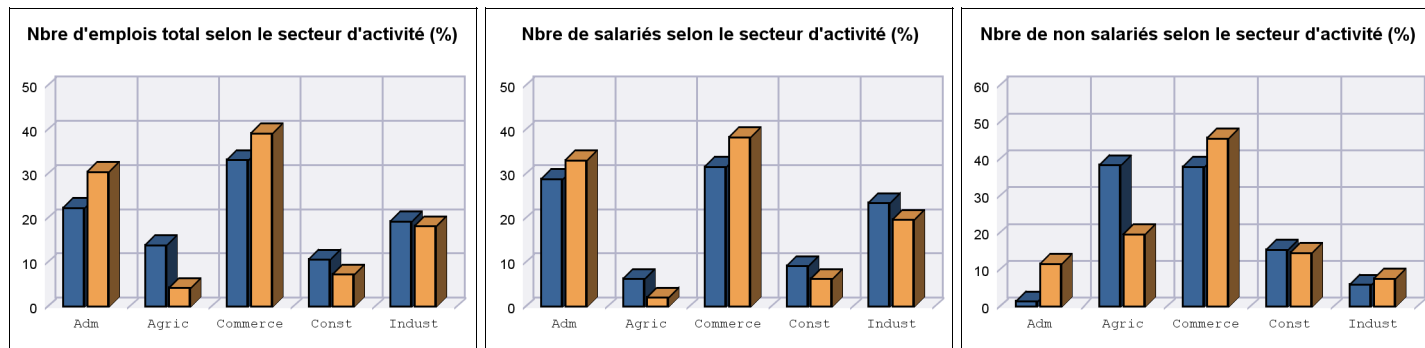

Source : INSEE (Recensement de 2014)

Date d'émission du document : 12/01/2018

Base de données GéoKit

Recensement 2014 - Emploi au lieu de travail selon le sexe, le temps de travail, le statut professionnel et le secteur d'activité

Remarque : Les données sur le déplacement domicile-travail sont issues du sondage, les résultats sont donc à interpréter avec prudence.

200055481-CC Beauce Val de Loire (zonage : Epci_2017)

Emploi au lieu de travail par sexe, temps et statut			Zone réf : 41-Loir-et-Cher	
	Nombre	Pourcentage	Nombre	Pourcentage
Nombre total d'emplois	5 737	100	126 281	100
Hommes	3 216	56,06	64 767	51,29
Femmes	2 521	43,94	61 514	48,71
Salariés	4 813	83,9	110 987	87,89
Temps complet	3 984	82,78	92 477	83,32
Temps partiel	829	17,22	18 511	16,68
Non salariés	924	16,1	15 294	12,11
Employeurs	291	31,52	6 305	41,23
Indépendants	608	65,86	8 773	57,36
Aides familiaux	24	2,62	216	1,41

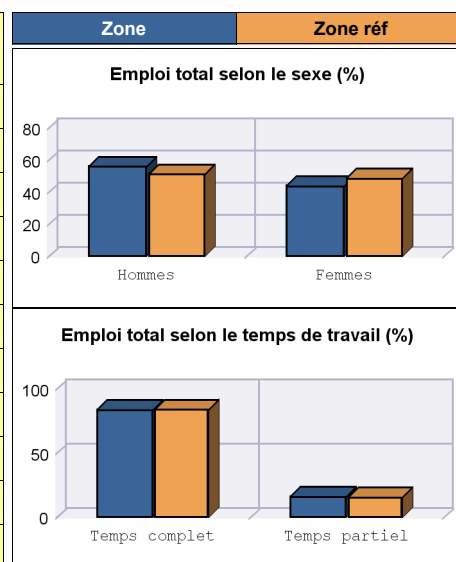

Emploi selon le secteur d'activité	NA5-Adm		NA5-Agric		NA5-Commerce		NA5-Const		NA5-Indust	
Nombre total d'emplois	1 467	38 672	452	5 486	2 585	49 651	519	9 350	714	23 122
Homme	364	10 742	375	3 954	1 455	25 203	481	8 370	541	16 498
Femmes	1 103	27 930	77	1 532	1 130	24 448	39	980	173	6 624
Salariés	1 413	36 874	120	2 451	2 268	42 640	389	7 087	623	21 935
Temps complet	1 006	28 052	100	1 854	1 920	35 136	369	6 549	589	20 886
Temps partiel	407	8 822	20	597	348	7 504	20	539	34	1 049
Non salariés	54	1 798	332	3 035	317	7 011	130	2 263	91	1 187
Employeurs	15	598	112	1 101	89	3 017	42	1 051	33	538
Indépendants	39	1 192	209	1 869	223	3 891	84	1 199	53	621
Aides familiaux	8	10	65	5	103	4	13	5	27	

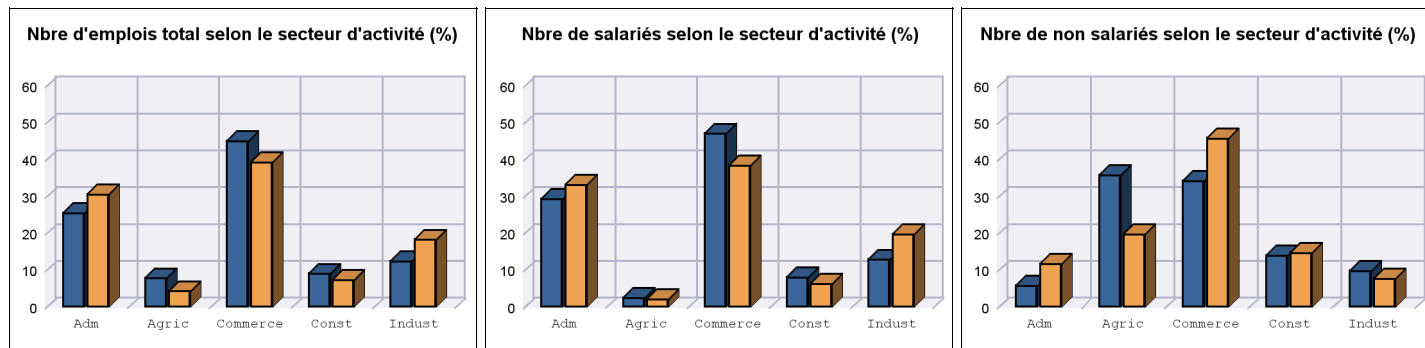

Source : INSEE (Recensement de 2014)

Date d'émission du document : 12/01/2018

Base de données GéoKit

Recensement 2014 - Emploi au lieu de travail selon le sexe, le temps de travail, le statut professionnel et le secteur d'activité

Remarque : Les données sur le déplacement domicile-travail sont issues du sondage, les résultats sont donc à interpréter avec prudence.

200070183-CC des Terres du Val de Loire (zonage : Epci_20

Emploi au lieu de travail par sexe, temps et statut			Zone réf : 41-Loir-et-Cher	
	Nombre	Pourcentage	Nombre	Pourcentage
Nombre total d'emplois	12 918	100	126 281	100
Hommes	6 623	51,27	64 767	51,29
Femmes	6 295	48,73	61 514	48,71
Salariés	10 849	83,99	110 987	87,89
Temps complet	8 871	81,77	92 477	83,32
Temps partiel	1 978	18,23	18 511	16,68
Non salariés	2 068	16,01	15 294	12,11
Employeurs	868	41,98	6 305	41,23
Indépendants	1 148	55,51	8 773	57,36
Aides familiaux	52	2,51	216	1,41

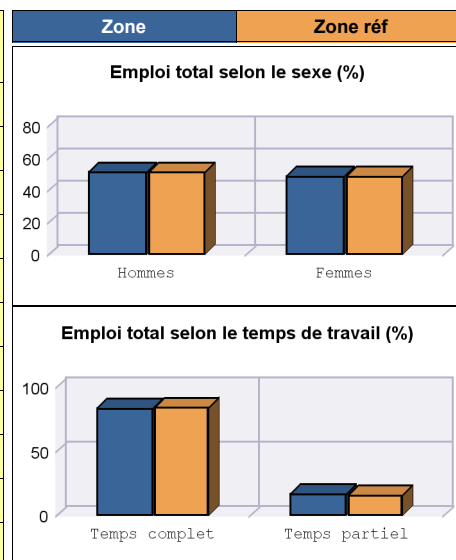

Emploi selon le secteur d'activité	NA5-Adm		NA5-Agric		NA5-Commerce		NA5-Const		NA5-Indust	
Nombre total d'emplois	3 806	38 672	590	5 486	4 953	49 651	1 398	9 350	2 171	23 122
Homme	808	10 742	464	3 954	2 694	25 203	1 198	8 370	1 460	16 498
Femmes	2 998	27 930	126	1 532	2 260	24 448	200	980	711	6 624
Salariés	3 617	36 874	177	2 451	4 053	42 640	1 040	7 087	1 962	21 935
Temps complet	2 598	28 052	122	1 854	3 361	35 136	938	6 549	1 852	20 886
Temps partiel	1 019	8 822	56	597	692	7 504	102	539	109	1 049
Non salariés	189	1 798	413	3 035	901	7 011	357	2 263	209	1 187
Employeurs	59	598	132	1 101	413	3 017	169	1 051	96	538
Indépendants	125	1 192	261	1 869	473	3 891	180	1 199	108	621
Aides familiaux	5	8	20	65	14	103	8	13	5	27

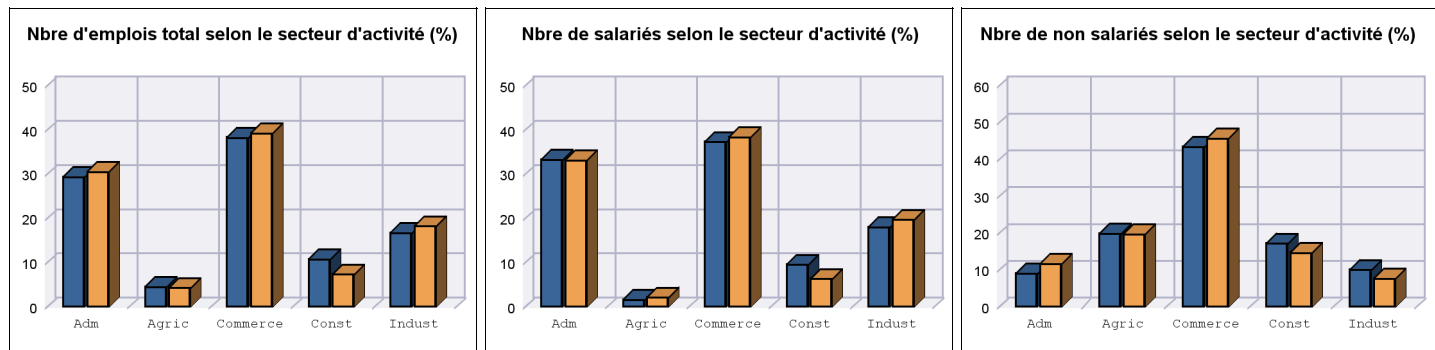

Source : INSEE (Recensement de 2014)

Date d'émission du document : 12/01/2018

Base de données GéoKit

Recensement 2014 - Emploi au lieu de travail selon le sexe, le temps de travail, le statut professionnel et le secteur d'activité

Remarque : Les données sur le déplacement domicile-travail sont issues du sondage, les résultats sont donc à interpréter avec prudence.

200072064-CC Val-De-Cher-Controis (zonage : Epci_2017)

Emploi au lieu de travail par sexe, temps et statut			Zone réf : 41-Loir-et-Cher	
	Nombre	Pourcentage	Nombre	Pourcentage
Nombre total d'emplois	15 843	100	126 281	100
Hommes	8 082	51,02	64 767	51,29
Femmes	7 761	48,98	61 514	48,71
Salariés	13 496	85,19	110 987	87,89
Temps complet	11 216	83,11	92 477	83,32
Temps partiel	2 280	16,89	18 511	16,68
Non salariés	2 347	14,81	15 294	12,11
Employeurs	1 071	45,62	6 305	41,23
Indépendants	1 251	53,3	8 773	57,36
Aides familiaux	25	1,08	216	1,41

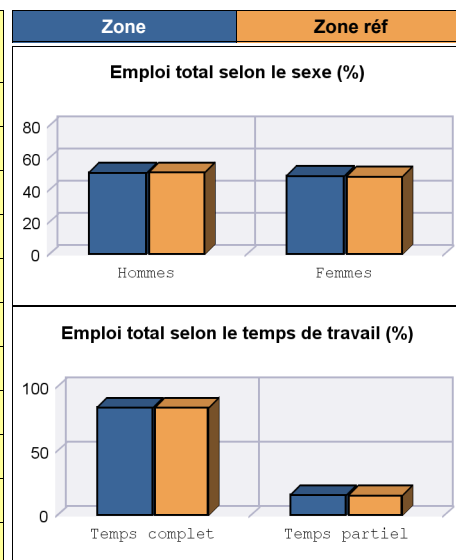

Emploi selon le secteur d'activité	NA5-Adm		NA5-Agric		NA5-Commerce		NA5-Const		NA5-Indust	
Nombre total d'emplois	4 201	38 672	1 223	5 486	5 752	49 651	1 664	9 350	3 004	23 122
Homme	1 029	10 742	812	3 954	2 945	25 203	1 479	8 370	1 817	16 498
Femmes	3 172	27 930	410	1 532	2 807	24 448	184	980	1 186	6 624
Salariés	3 977	36 874	689	2 451	4 742	42 640	1 265	7 087	2 822	21 935
Temps complet	2 953	28 052	516	1 854	3 936	35 136	1 184	6 549	2 626	20 886
Temps partiel	1 024	8 822	173	597	806	7 504	81	539	196	1 049
Non salariés	224	1 798	533	3 035	1 010	7 011	398	2 263	181	1 187
Employeurs	65	598	231	1 101	493	3 017	207	1 051	75	538
Indépendants	159	1 192	277	1 869	517	3 891	191	1 199	107	621
Aides familiaux	8	8	25	65	103	103	13	13	27	27

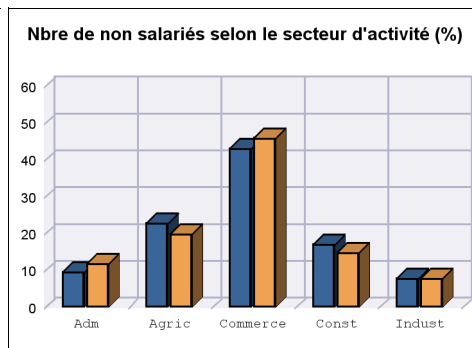
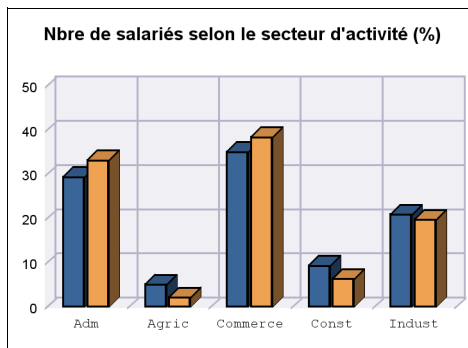
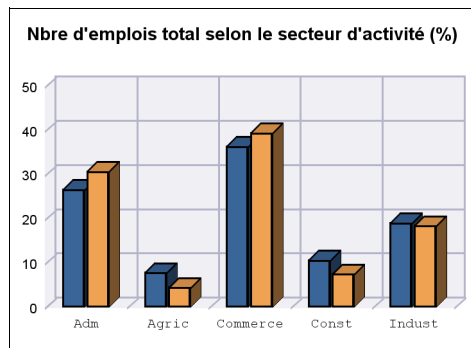

Source : INSEE (Recensement de 2014)

Date d'émission du document : 12/01/2018

Base de données GéoKit

Recensement 2014 - Emploi au lieu de travail selon le sexe, le temps de travail, le statut professionnel et le secteur d'activité

Remarque : Les données sur le déplacement domicile-travail sont issues du sondage, les résultats sont donc à interpréter avec prudence.

200072072-CA Territoires Vendômois (zonage : Epci_2017)

Emploi au lieu de travail par sexe, temps et statut			Zone réf : 41-Loir-et-Cher	
	Nombre	Pourcentage	Nombre	Pourcentage
Nombre total d'emplois	20 665	100	126 281	100
Hommes	10 538	51	64 767	51,29
Femmes	10 127	49	61 514	48,71
Salariés	17 927	86,75	110 987	87,89
Temps complet	14 839	82,78	92 477	83,32
Temps partiel	3 088	17,22	18 511	16,68
Non salariés	2 739	13,25	15 294	12,11
Employeurs	1 031	37,63	6 305	41,23
Indépendants	1 648	60,17	8 773	57,36
Aides familiaux	60	2,2	216	1,41

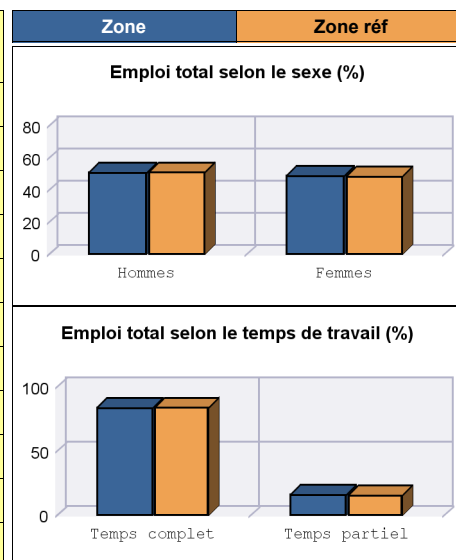

Emploi selon le secteur d'activité	NA5-Adm		NA5-Agric		NA5-Commerce		NA5-Const		NA5-Indust	
Nombre total d'emplois	6 454	38 672	1 220	5 486	6 569	49 651	1 306	9 350	5 115	23 122
Homme	1 647	10 742	919	3 954	3 343	25 203	1 168	8 370	3 461	16 498
Femmes	4 807	27 930	302	1 532	3 226	24 448	138	980	1 654	6 624
Salariés	6 166	36 874	462	2 451	5 489	42 640	941	7 087	4 869	21 935
Temps complet	4 617	28 052	366	1 854	4 393	35 136	847	6 549	4 615	20 886
Temps partiel	1 549	8 822	96	597	1 095	7 504	94	539	253	1 049
Non salariés	288	1 798	758	3 035	1 081	7 011	365	2 263	247	1 187
Employeurs	86	598	243	1 101	409	3 017	165	1 051	127	538
Indépendants	195	1 192	501	1 869	645	3 891	196	1 199	110	621
Aides familiaux	7	8	14	65	27	103	3	13	9	27

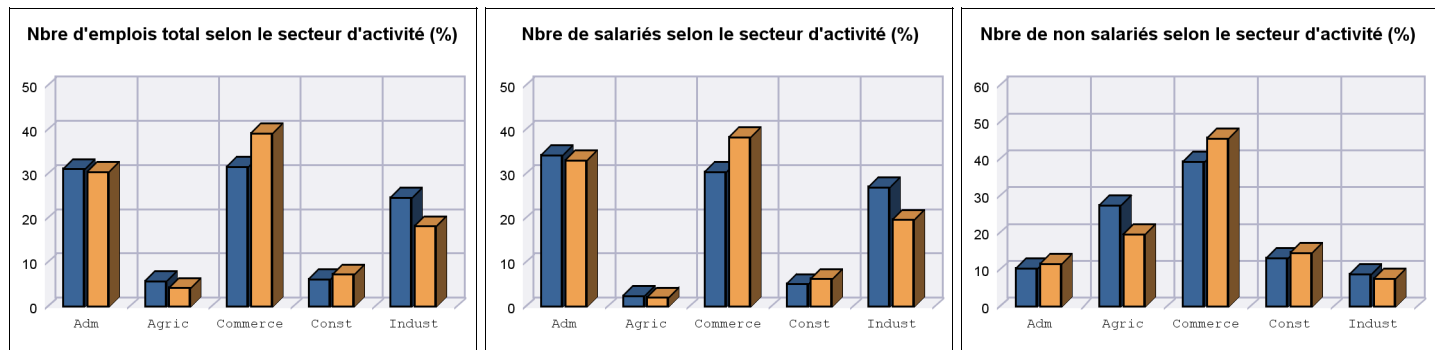

Source : INSEE (Recensement de 2014)

Date d'émission du document : 12/01/2018

Base de données GéoKit

Recensement 2014 - Emploi au lieu de travail selon le sexe, le temps de travail, le statut professionnel et le secteur d'activité

Remarque : Les données sur le déplacement domicile-travail sont issues du sondage, les résultats sont donc à interpréter avec prudence.

244100293-CC des Collines du Perche (zonage : Epci_2017)

Emploi au lieu de travail par sexe, temps et statut			Zone réf : 41-Loir-et-Cher	
	Nombre	Pourcentage	Nombre	Pourcentage
Nombre total d'emplois	2 118	100	126 281	100
Hommes	1 174	55,45	64 767	51,29
Femmes	944	44,55	61 514	48,71
Salariés	1 592	75,18	110 987	87,89
Temps complet	1 338	84,06	92 477	83,32
Temps partiel	254	15,94	18 511	16,68
Non salariés	526	24,82	15 294	12,11
Employeurs	224	42,65	6 305	41,23
Indépendants	296	56,33	8 773	57,36
Aides familiaux	5	1,02	216	1,41

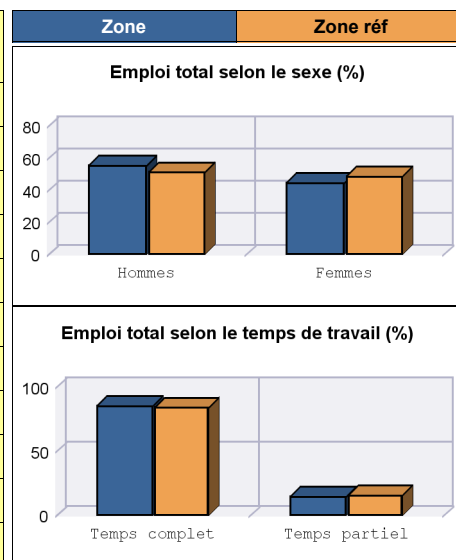

Emploi selon le secteur d'activité	NA5-Adm		NA5-Agric		NA5-Commerce		NA5-Const		NA5-Indust	
Nombre total d'emplois	491	38 672	316	5 486	670	49 651	154	9 350	487	23 122
Homme	144	10 742	231	3 954	325	25 203	132	8 370	343	16 498
Femmes	346	27 930	85	1 532	346	24 448	22	980	144	6 624
Salariés	464	36 874	92	2 451	464	42 640	108	7 087	463	21 935
Temps complet	346	28 052	65	1 854	363	35 136	104	6 549	462	20 886
Temps partiel	119	8 822	28	597	101	7 504	5	539	1	1 049
Non salariés	26	1 798	224	3 035	206	7 011	46	2 263	24	1 187
Employeurs	3	598	95	1 101	80	3 017	23	1 051	24	538
Indépendants	23	1 192	129	1 869	121	3 891	23	1 199		621
Aides familiaux		8		65	5	103		13		27

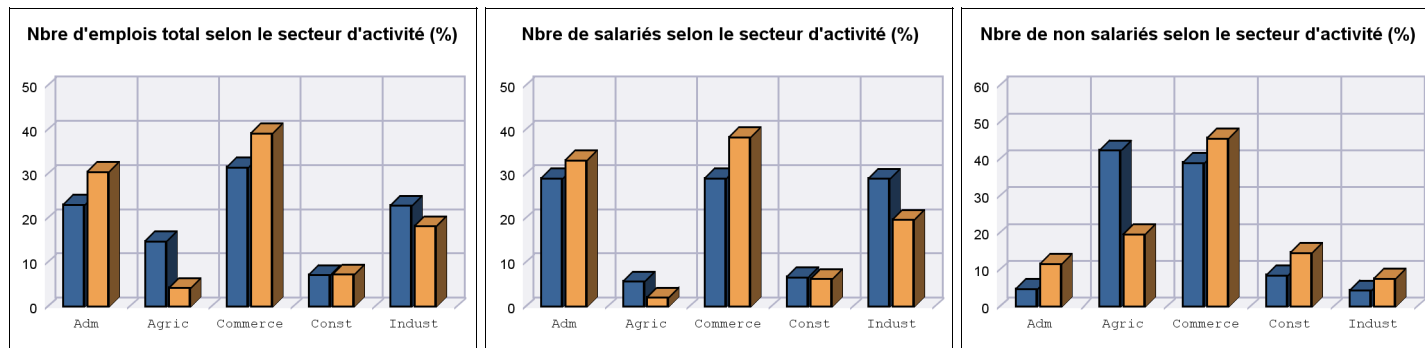

Source : INSEE (Recensement de 2014)

Date d'émission du document : 12/01/2018

Base de données GéoKit

Recensement 2014 - Emploi au lieu de travail selon le sexe, le temps de travail, le statut professionnel et le secteur d'activité

Remarque : Les données sur le déplacement domicile-travail sont issues du sondage, les résultats sont donc à interpréter avec prudence.

244100780-CC de la Sologne des Etangs (zonage : Epci_201

Emploi au lieu de travail par sexe, temps et statut			Zone réf : 41-Loir-et-Cher	
	Nombre	Pourcentage	Nombre	Pourcentage
Nombre total d'emplois	2 042	100	126 281	100
Hommes	1 114	54,55	64 767	51,29
Femmes	928	45,45	61 514	48,71
Salariés	1 626	79,59	110 987	87,89
Temps complet	1 212	74,53	92 477	83,32
Temps partiel	414	25,47	18 511	16,68
Non salariés	417	20,41	15 294	12,11
Employeurs	157	37,56	6 305	41,23
Indépendants	251	60,08	8 773	57,36
Aides familiaux	10	2,36	216	1,41

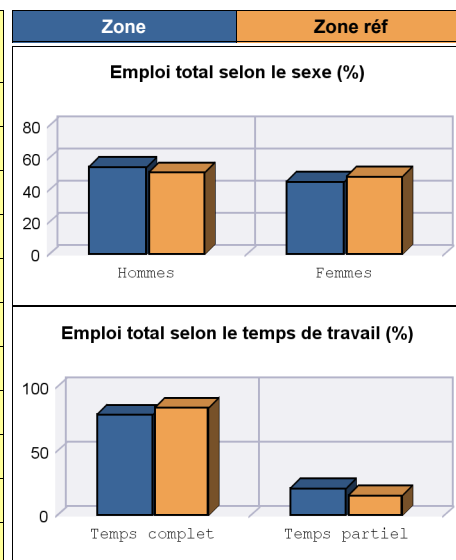

Emploi selon le secteur d'activité	NA5-Adm		NA5-Agric		NA5-Commerce		NA5-Const		NA5-Indust	
Nombre total d'emplois	579	38 672	233	5 486	709	49 651	291	9 350	230	23 122
Homme	140	10 742	156	3 954	425	25 203	253	8 370	140	16 498
Femmes	439	27 930	77	1 532	284	24 448	38	980	91	6 624
Salariés	548	36 874	123	2 451	529	42 640	231	7 087	194	21 935
Temps complet	356	28 052	80	1 854	398	35 136	211	6 549	167	20 886
Temps partiel	192	8 822	43	597	132	7 504	20	539	27	1 049
Non salariés	32	1 798	109	3 035	179	7 011	60	2 263	37	1 187
Employeurs	14	598	51	1 101	46	3 017	28	1 051	17	538
Indépendants	18	1 192	58	1 869	123	3 891	32	1 199	20	621
Aides familiaux		8		65	10	103		13		27

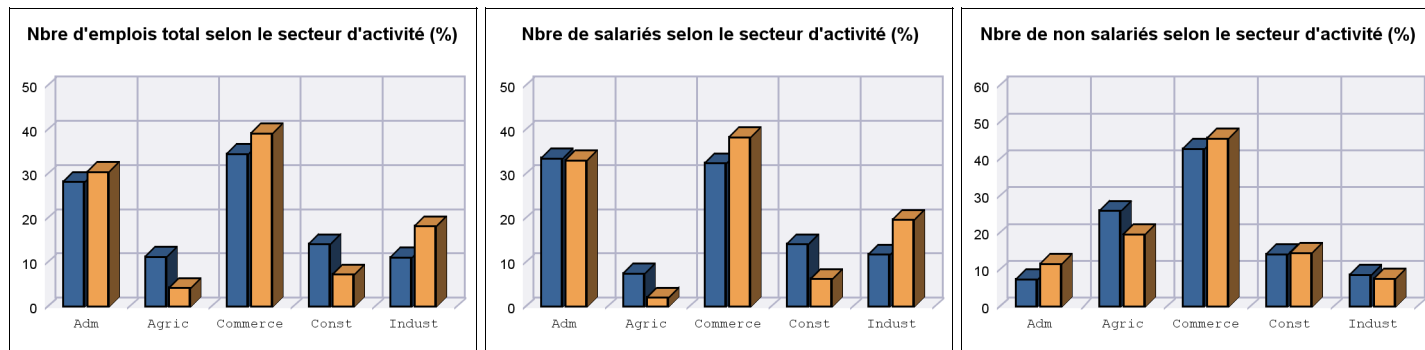

Source : INSEE (Recensement de 2014)

Date d'émission du document : 12/01/2018

Base de données GéoKit

Recensement 2014 - Emploi au lieu de travail selon le sexe, le temps de travail, le statut professionnel et le secteur d'activité

Remarque : Les données sur le déplacement domicile-travail sont issues du sondage, les résultats sont donc à interpréter avec prudence.

244100798-CC du Grand Chambord (zonage : Epci_2017)

Emploi au lieu de travail par sexe, temps et statut			Zone réf : 41-Loir-et-Cher	
	Nombre	Pourcentage	Nombre	Pourcentage
Nombre total d'emplois	5 479	100	126 281	100
Hommes	3 205	58,5	64 767	51,29
Femmes	2 274	41,5	61 514	48,71
Salariés	4 785	87,32	110 987	87,89
Temps complet	4 052	84,7	92 477	83,32
Temps partiel	732	15,3	18 511	16,68
Non salariés	695	12,68	15 294	12,11
Employeurs	325	46,76	6 305	41,23
Indépendants	361	51,95	8 773	57,36
Aides familiaux	9	1,29	216	1,41

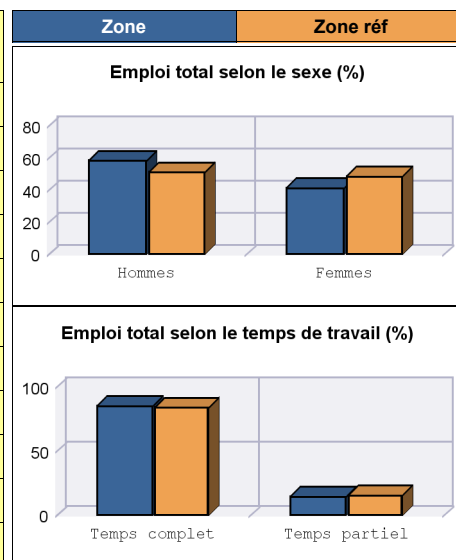

Emploi selon le secteur d'activité	NA5-Adm		NA5-Agric		NA5-Commerce		NA5-Const		NA5-Indust	
Nombre total d'emplois	1 245	38 672	375	5 486	2 028	49 651	444	9 350	1 388	23 122
Homme	336	10 742	239	3 954	1 139	25 203	406	8 370	1 086	16 498
Femmes	909	27 930	136	1 532	889	24 448	38	980	302	6 624
Salariés	1 156	36 874	248	2 451	1 729	42 640	356	7 087	1 296	21 935
Temps complet	857	28 052	206	1 854	1 431	35 136	332	6 549	1 226	20 886
Temps partiel	299	8 822	42	597	298	7 504	24	539	69	1 049
Non salariés	89	1 798	127	3 035	299	7 011	88	2 263	92	1 187
Employeurs	32	598	73	1 101	134	3 017	42	1 051	43	538
Indépendants	57	1 192	54	1 869	156	3 891	46	1 199	49	621
Aides familiaux	8		65		9	103	13		27	

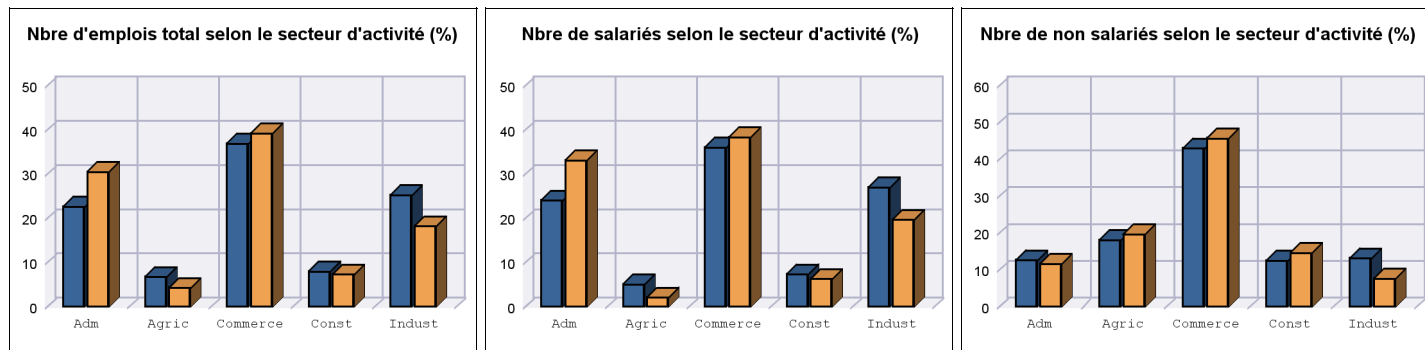

Source : INSEE (Recensement de 2014)

Date d'émission du document : 12/01/2018

Base de données GéoKit

Recensement 2014 - Emploi au lieu de travail selon le sexe, le temps de travail, le statut professionnel et le secteur d'activité

Remarque : Les données sur le déplacement domicile-travail sont issues du sondage, les résultats sont donc à interpréter avec prudence.

244100806-CC de la Sologne des Rivières (zonage : Epci_20

Emploi au lieu de travail par sexe, temps et statut			Zone réf : 41-Loir-et-Cher	
	Nombre	Pourcentage	Nombre	Pourcentage
Nombre total d'emplois	3 668	100	126 281	100
Hommes	2 075	56,58	64 767	51,29
Femmes	1 592	43,42	61 514	48,71
Salariés	3 244	88,46	110 987	87,89
Temps complet	2 722	83,9	92 477	83,32
Temps partiel	522	16,1	18 511	16,68
Non salariés	423	11,54	15 294	12,11
Employeurs	172	40,6	6 305	41,23
Indépendants	247	58,45	8 773	57,36
Aides familiaux	4	0,95	216	1,41

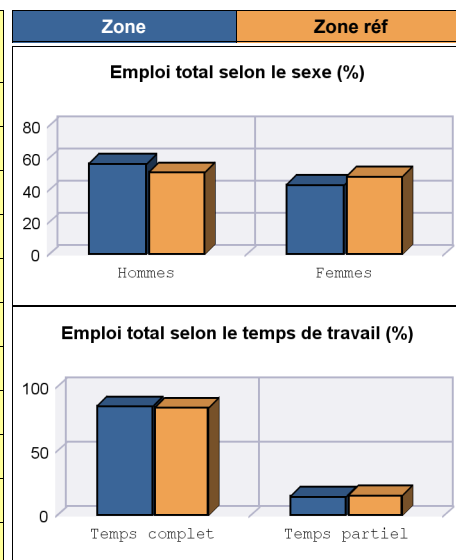

Emploi selon le secteur d'activité	NA5-Adm		NA5-Agric		NA5-Commerce		NA5-Const		NA5-Indust	
Nombre total d'emplois	906	38 672	155	5 486	1 312	49 651	321	9 350	973	23 122
Homme	323	10 742	99	3 954	589	25 203	291	8 370	773	16 498
Femmes	583	27 930	55	1 532	724	24 448	30	980	201	6 624
Salariés	888	36 874	86	2 451	1 075	42 640	257	7 087	938	21 935
Temps complet	698	28 052	68	1 854	826	35 136	233	6 549	896	20 886
Temps partiel	190	8 822	18	597	249	7 504	24	539	42	1 049
Non salariés	18	1 798	68	3 035	237	7 011	64	2 263	36	1 187
Employeurs		598	14	1 101	112	3 017	37	1 051	9	538
Indépendants	18	1 192	54	1 869	121	3 891	27	1 199	27	621
Aides familiaux		8		65	4	103		13		27

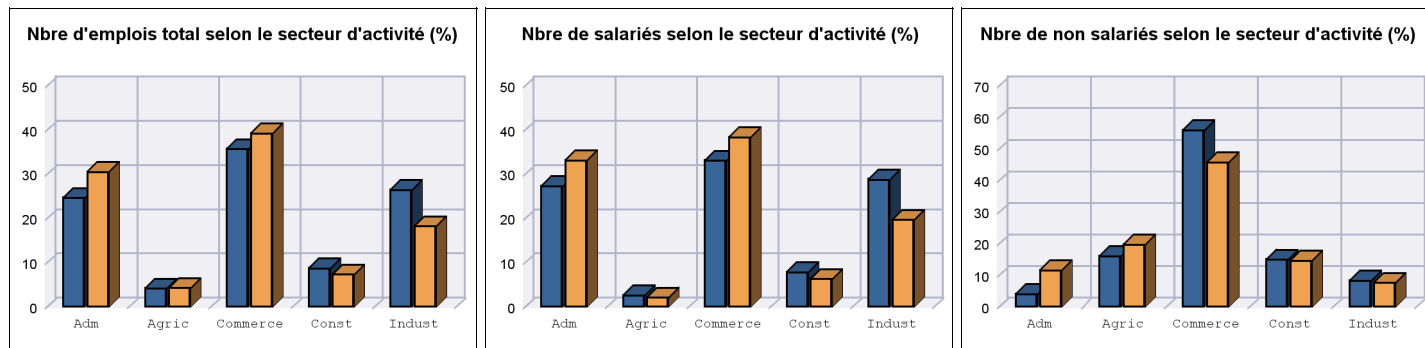

Source : INSEE (Recensement de 2014)

Date d'émission du document : 12/01/2018

Base de données GéoKit