

FICHE D'INFORMATION SUR LES TERRITOIRES

Zonage d'étude : **CC Val de Cher Controis 2017 com2015** Zonage de référence : Département du Loir-et-Cher

Nombre de communes 2015 : **38** Nombre de communes : 291

Population Source : INSEE RP 2020 RP 2014

	1990	1999	2014	2020	1990	1999	2014	2020
Population	43 408	44 454	47 968	47 159	305 937	314 968	333 567	329 357
Densité moyenne (hab/km ²)	53,8	55,1	59,4	58,4	48,2	49,7	52,6	51,9

Evolution démographique	de 1990 à 1999	de 1999 à 2014	de 2014 à 2020	de 1990 à 1999	de 1999 à 2014	de 2014 à 2020
Variation annuelle de la population en %	0,26	0,51	-0,28	0,32	0,38	-0,21
- due au solde naturel en %	-0,40	-0,23	-0,48	0,04	0,04	-0,17
- due au solde migratoire en %	0,67	0,74	0,20	0,28	0,34	-0,04

Age de la population	Part des 0 - 19 ans	Part des 20- 59 ans	Part des 60 - 74 ans	Part des 75 et plus	Indice de vieillissement (*)	Part des 0 - 19 ans	Part des 20- 59 ans	Part des 60 - 74 ans	Part des 75 et plus
Population par classe d'âge en 2020	20,6%	43,4%	21,3%	14,6%	1,4	22,3%	45,2%	20,0%	12,5%
					1,1	(*) Population des + de 65 ans / - de 20 ans			

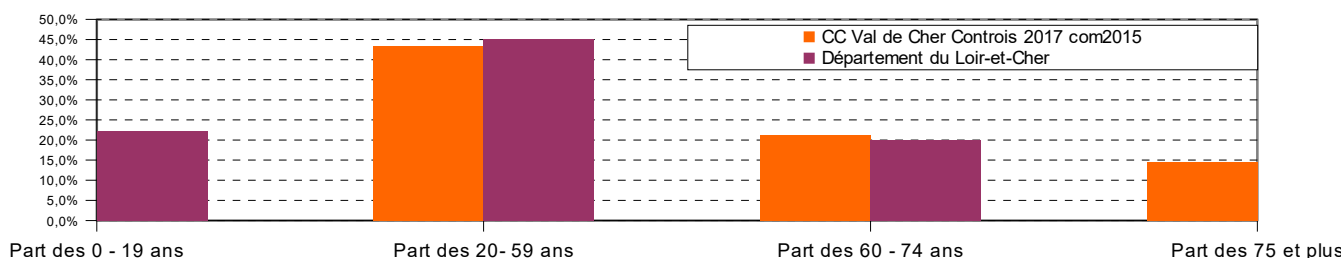

Ménages	1999	2014	2020	Evol. an. My. 99 - 14 %	Evol. an. My. 14 - 20 %	1999	2014	2020	Evol. an. My. 99 - 14 %	Evol. an. My. 14 - 20 %
Nombre de ménages	18 774	21 279	21 654	0,84	0,29	130 601	148 134	150 678	0,84	0,28
Taille moyenne des ménages	2,3	2,2	2,1	-0,4	-0,6	2,4	2,2	2,1	-0,5	-0,5

Logement Source : INSEE RP 2020 RP 2014 - RPLS 31-12-2021

Composition du parc	2020				2020			
	Nombre	% du parc	Evol. an. My. 99 - 14 %	Evol. an. My. 14 - 20 %	Nombre	% du parc	Evol. an. My. 99 - 14 %	Evol. an. My. 14 - 20 %
Résidences principales	21 654	78,6%	0,84	0,29	150 678	81,2%	0,84	0,28
Résidences secondaires	2 625	9,5%	-0,66	0,74	14 724	7,9%	-0,53	0,39
Logements vacants	3 264	11,8%	3,32	1,49	20 188	10,9%	3,53	1,79
Maisons	24 775	89,9%	0,97	0,60	148 803	80,2%	1,09	0,48
Appartements	2 551	9,3%	2,26	-0,99	35 312	19,0%	1,12	0,28
Parc total	27 543	100,0%	0,91	0,47	185 591	100,0%	0,94	0,45

Résidences principales (RP) en 2020 selon la date d'achèvement	Nombre	%
RP construites avant 1946	6 867	32,0%
RP construites de 1946 à 1990	9 264	43,2%
RP construites de 1991 à 2020	5 274	24,6%
RP construites avant 2020	21 446	100,0%

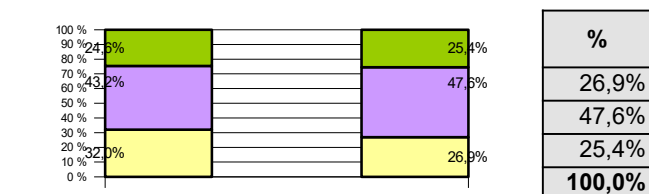

Statut d'occupation des RP	2020		Durée moy. d'emménagement (ans)	Evol. Relative 2020 / 2014
	Nb	% des RP		
Propriétaire	16 226	74,9%	22,0	-54,7%
Locataire du parc privé	3 442	15,9%	6,3	-48,1%
Locataire HLM	1 529	7,1%	8,6	-48,3%
Logé gratuitement	457	2,1%	15,0	-48,7%

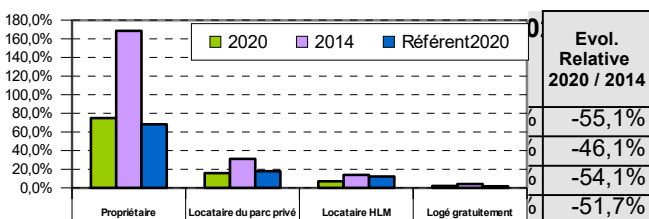

Parc locatif social au 31-12-2021	Nb de logements proposés à la location	Taux de vacance	Taux de mobilité	Loyer moyen (*)	Nb de logements proposés à la location	Taux de vacance	Taux de mobilité	Loyer moyen (*)
(*) en € / m ² de surface habitable	1 775	3,3%	15,1%	3,8	21 616	5,9%	10,3%	3,9



FICHE D'INFORMATION SUR LES TERRITOIRES

Zonage d'étude : **CC Val de Cher Controis 2017 com2015** Zonage de référence : Département du Loir-et-Cher

Nombre de communes 2015 : **38** Nombre de communes : **291**

Urbanisme Sources : DDT 41 Mise à jour 01/08/2021

Plans Locaux d'Urba.(PLUi) nb com	37	193
Plans d'occupation des Sols (POS)	0	43
Cartes communales	0	53

Agriculture Sources : PAC 2020- Cadastre DGI - IFN

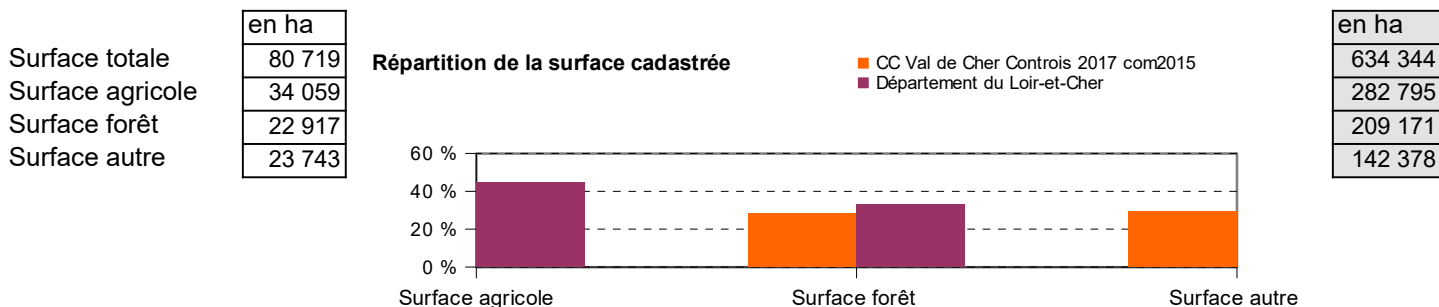

Economie Sources : Observatoire de l'Economie et des Territoires de Loir-et-Cher 07/2021 -

Zone d'activités	CC Val de Cher Controis 2017 com2015					Département du Loir-et-Cher				
	Occupée	Libre équipée	Libre non équipée	Zone verte	Infra-structure	Occupée	Libre équipée	Libre non équipée	Zone verte	Infra-structure
Surfaces en ha	325,6	95,9	36,6	8,9	26,5	2 088,8	464,8	449,7	133,5	275,5

Nb com. ayant une ZA : **30** / **193**

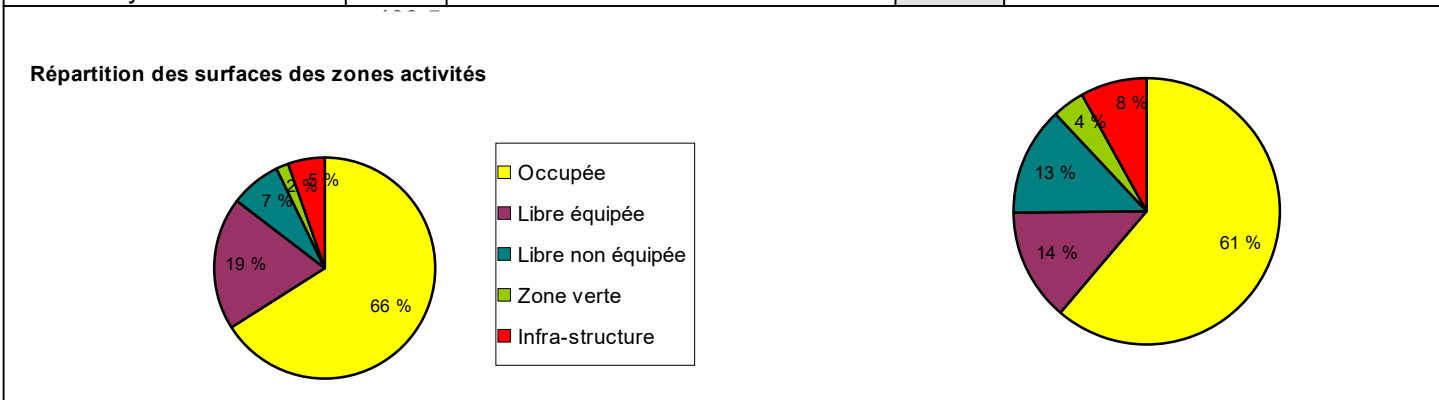

Emplois selon le secteur d'activité	CC Val de Cher Controis 2017 com2015		Département du Loir-et-Cher	
	Nb en 2014	Nb en 2020	Nb en 2014	Nb en 2020
Agriculture	1 223	1 348	5 494	5 268
Industrie	3 004	2 725	23 127	21 419
Construction	1 664	1 623	9 354	9 100
Commerce, transports, services divers	5 752	5 723	49 668	49 624
Admin. publique, enseignement, santé, action soc.	4 201	4 169	38 672	38 275
Total	15 843	15 589	126 315	123 686

Revenus * Sources : DGFIP, Impôt sur le revenu des personnes physiques - Ministère de l'intérieur DGCL

	2 015	2 016	2 017	2 018	2 019	2 015	2 016	2 017	2 018	2 019
Nombre de foyers fiscaux	27 515	27 701	27 887	28 194	28 219	189 464	189 939	190 588	192 688	193 623
Taux de foyers non imposés	59 %	62 %	62 %	62 %	53 %	55 %	58 %	58 %	58 %	50 %
Revenus nets déclarés moyen (€)	22 900	22 940	23 049	23 085	23 649	24 545	24 527	24 567	24 758	25 276
Impôt moyen des foyers fiscaux (€)	1 041	1 016	1 011	911	976	1 309	1 271	1 247	1 205	1 267

(*) La diffusion des données communales est soumise au respect des règles sur le secret statistique. Pour cette raison des données peuvent être manquantes. Pour les zonages comprenant plusieurs communes, les calculs sont fait à partir de ces mêmes données et n'incluent donc pas les communes concernées par le secret statistique.

Potentiel financier 2020 ^{(1) (2)} : **1 070 € / habitant**

1268 € / habitant

(1) Potentiel fiscal 3 taxes hors dotation de l'état

(2) Population DGF 2022

Environnement

Source : Dreal Centre